



# Wir in Europa – für Sie in Europa 2010



# Sitzungskalender 2010 Januar - Juni

Januar	Februar	März	April	Mai	Juni
1 Fr <i>Neujahr</i>	1 Mo	1 Mo	1 Do	1 Sa <i>Tag der Arbeit</i>	1 Di
2 Sa	2 Di	2 Di	2 Fr <i>Karfreitag</i>	2 So	2 Mi
3 So	3 Mi	3 Mi	3 Sa	3 Mo	3 Do <i>Fronleichnam</i>
4 Mo	4 Do	4 Do	4 So <i>Ostersonntag</i>	4 Di	4 Fr
5 Di	5 Fr	5 Fr	5 Mo <i>Ostermontag</i> 14	5 Mi	5 Sa
6 Mi <i>Hl. Drei Könige</i>	6 Sa	6 Sa	6 Di	6 Do	6 So
7 Do	7 So	7 So	7 Mi	7 Fr	7 Mo
8 Fr	8 Mo	8 Mo	8 Do	8 Sa	8 Di
9 Sa	9 Di	9 Di	9 Fr	9 So <i>Muttertag Europatag</i>	9 Mi
10 So	10 Mi	10 Mi	10 Sa	10 Mo	10 Do
11 Mo	11 Do	11 Do	11 So	11 Di	11 Fr
12 Di	12 Fr	12 Fr	12 Mo	12 Mi	12 Sa
13 Mi	13 Sa	13 Sa	13 Di	13 Do <i>Christ Himmelfahrt</i>	13 So
14 Do	14 So	14 So	14 Mi	14 Fr	14 Mo
15 Fr	15 Mo <i>Rosenmontag</i> 7	15 Mo	15 Do	15 Sa	15 Di
16 Sa	16 Di	16 Di	16 Fr	16 So	16 Mi
17 So	17 Mi <i>Aschermittwoch</i>	17 Mi	17 Sa	17 Mo	17 Do
18 Mo	18 Do	18 Do	18 So	18 Di	18 Fr
19 Di	19 Fr	19 Fr	19 Mo	19 Mi	19 Sa
20 Mi	20 Sa	20 Sa <i>Frühlingsanfang</i>	20 Di	20 Do	20 So
21 Do	21 So	21 So	21 Mi	21 Fr	21 Mo <i>Sommeranf.</i> 25
22 Fr	22 Mo	22 Mo	22 Do	22 Sa	22 Di
23 Sa	23 Di	23 Di	23 Fr	23 So <i>Pfingstsonntag</i>	23 Mi
24 So	24 Mi	24 Mi	24 Sa	24 Mo <i>Pfingstmontag</i> 21	24 Do
25 Mo	25 Do	25 Do	25 So	25 Di	25 Fr
26 Di	26 Fr	26 Fr	26 Mo	26 Mi	26 Sa
27 Mi	27 Sa	27 Sa	27 Di	27 Do	27 So
28 Do	28 So	28 So	28 Mi	28 Fr	28 Mo
29 Fr	29 Mo	29 Mo	29 Do	29 Sa	29 Di
30 Sa	30 Di	30 Di	30 Fr	30 So	30 Mi
31 So	31 Mi	31 Mi		31 Mo	

Europäisches Parlament

Plenartagung

Ausschüsse

Vermittlungsausschuss

Fraktionen

Externe parlamentarische Aktivitäten

Deutscher Bundestag

Tagungswoche

Bundesrat

Plenarsitzung



## **Inhaltsverzeichnis**

Kalendarium .....	Seiten	2 / 63
Wir in Europa – Für Sie in Europa .....	Seite	4
Wie wir arbeiten .....	Seite	6
Die Abgeordneten der CDU/CSU-Gruppe im Europäischen Parlament .....	Seite	9
CDU/CSU-Abgeordnete in den Ausschüssen des Europäischen Parlaments .....	Seite	53
CDU/CSU-Abgeordnete in den Delegationen für Kontakte zu Drittländern .....	Seite	56
Der Vorstand der CDU/CSU-Gruppe im Europäischen Parlament .....	Seite	59
CDU/CSU-Mitglieder im Präsidium des Europäischen Parlaments sowie im Präsidium der EVP-Fraktion .....	Seite	59
Nützliche Internetadressen .....	Seite	61



## **Wir in Europa – Für Sie in Europa**

Bei den Europawahlen im Juni 2009 konnten die Unionsparteien mit 42 von 99 deutschen Mandaten im Europäischen Parlament ein hervorragendes Ergebnis erzielen. Die CDU/CSU-Gruppe ist damit nicht nur die stärkste nationale Delegation in der EVP-Fraktion, sondern im gesamten Parlament.

Als Teil der EVP-Fraktion, die mit 265 Abgeordneten aus den 27 Mitgliedstaaten der Europäischen Union die größte des Parlaments ist, arbeitet die CDU/CSU-Gruppe beharrlich und erfolgreich am Aufbau der Europäischen Union mit.

Die CDU/CSU-Abgeordneten setzen sich für ein geeintes, offenes, vielseitiges und menschliches Europa der Werte ein. Für uns ist die Europäische Union nicht nur eine Wirtschaftsgemeinschaft, sondern auch eine Wertegemeinschaft, die auf der christlich-abendländischen Kultur unseres Kontinents beruht und die dauerhafte Friedenssicherung in Freiheit als wichtigstes Ziel unterstützt.

Wir streben ein Europa an, das im Rahmen des gemeinsamen Binnenmarktes Wohlstand schafft und im Weltmaßstab wettbewerbsfähig ist. Gleichzeitig wollen wir in Übereinstimmung mit dem Grundsatz der nachhaltigen Entwicklung das Wohlergehen aller Menschen nicht nur in Europa und in den Mitgliedstaaten, sondern auch in anderen Teilen der Welt fördern.

Um im gemeinsamen Interesse aller Europäer Fortschritte zu erzielen, bildet das Prinzip der Subsidiarität die Grundlage unserer Politik. Nach dem Subsidiaritätsprinzip darf die Europäische Union nur da tätig werden, wo die einzelnen Mitgliedstaaten die gewünschten Ziele nicht alleine erreichen können.



In der Broschüre, die Sie in Händen halten, finden Sie ausführliche Informationen zu den 42 CDU/CSU-Europaabgeordneten, ihren Aufgaben und Funktionen in den Ausschüssen und Delegationen des Europäischen Parlaments. Wir hoffen, dass Ihnen diese Broschüre die Suche nach den richtigen Ansprechpartnern erleichtert.

Mit den besten Wünschen

**Dr. Werner Langen MdEP**

- Vorsitzender -

**Markus Ferber MdEP**

- Co-Vorsitzender -



## Wie wir arbeiten

### **Sprachrohr der Bürger Europas**

Das Europäische Parlament vertritt die Bürger der EU-Länder. Als demokratisch gewähltes Parlament verleiht es dem Willen der Europäer eine Stimme in der EU und in der Welt. Seit jeher arbeitet das Europäische Parlament für eine wachsende politische Integration der Gemeinschaft.

### **Plenartagungen**

Die 42 Mitglieder der CDU/CSU-Gruppe gehören der EVP-Fraktion an, die mit insgesamt 265 Mitgliedern die größte Fraktion des Europäischen Parlaments ist. Die 736 Mitglieder des Europäischen Parlaments treffen ihre politischen Entscheidungen während der monatlich stattfindenden Plenartagungen in Straßburg. Darüber hinaus finden so genannte „Mini-Plenartagungen“ in Brüssel statt.

Vor den Plenartagungen des Parlaments beraten die Abgeordneten der CDU/CSU-Gruppe und die gesamte EVP-Fraktion in verschiedenen Gruppen- und Fraktionsgremien und bereiten sich auf die in der Tagesordnung des Parlaments vorgesehenen Themen vor. Diese Sitzungen finden in der Regel in Brüssel statt.

### **20 Parlamentsausschüsse**

Jedes Mitglied der CDU/CSU-Gruppe gehört einem der 20 Parlamentsausschüsse an und fungiert in einem weiteren Ausschuss als stellvertretendes Mitglied. Die CDU/CSU-Gruppe ist in allen 20 Ausschüssen und den 2 Unterausschüssen des Parlaments mit Abgeordneten vertreten. Die Abgeordneten beraten in den Ausschüssen eingehend über alle Berichte des Parlaments, bevor sie über diese im Plenum abstimmen.



## Das Europäische Parlament: Kompetenzen im Überblick

Das Europäische Parlament ist durch die beachtliche Ausweitung seiner Rechte zu einem entscheidenden Machtfaktor in der Europäischen Union geworden. Die Abgeordneten entscheiden wesentlich über die künftige Richtung der europäischen Politik und die Führung der Europäischen Union mit.

### Gesetzgebungsrechte

Das Europäische Parlament ist in fast allen wichtigen Politikbereichen der EU gemeinsam mit dem Ministerrat für die Gesetzgebung zuständig. Das Parlament kann die Kommission auffordern, Gesetzesvorschläge auszuarbeiten, Gesetzesvorschläge der Kommission ändern sowie ein Gesetz scheitern lassen, wenn der Ministerrat die Änderungen des Parlaments nicht akzeptiert.

### Mitentscheidungsverfahren

Im Rahmen des so genannten Mitentscheidungsverfahrens entscheidet das Europäische Parlament gemeinsam mit dem Rat über die Rechtsetzung in vielen wichtigen Bereichen wie der Binnenmarktgesetzgebung, der Bildungs- und Kulturpolitik, dem Verbraucherschutz sowie bei Leitlinien und Programmen in den Bereichen Forschung und Bildung. Die Gesetze kommen nach einem mehrstufigen Verfahren zustande. Besteht zwischen den Auffassungen von Rat und Parlament auch nach der zweiten Lesung keine Einigkeit, kann ein paritätisch besetzter Vermittlungsausschuss einberufen werden. Kommt auch hier keine Einigung zustande, kann gegen den Willen des Europäischen Parlaments kein Gesetz erlassen werden.

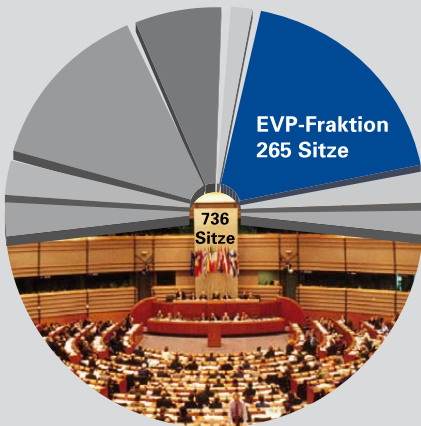



Mit Inkrafttreten des Lissabon-Vertrags wird die Mitentscheidung deutlich ausgeweitet und erhält den Rang eines ordentlichen Gesetzgebungsverfahrens. Dadurch wird das Europäische Parlament für 95 Prozent der gemeinschaftlichen Rechtsvorschriften zum gleichwertigen Mitgesetzgeber. Die demokratische Legitimität der gemeinschaftlichen Rechtsvorschriften wird somit weiter gestärkt.

### **Haushaltsrechte**

Eines der wichtigsten Rechte des Parlaments ist das Haushaltsrecht. Alle Ausgaben der EU müssen vom Europäischen Parlament bewilligt werden. Das neue Haushaltsverfahren nach dem Lissabon-Vertrag gewährleistet die uneingeschränkte Gleichberechtigung von Parlament und Rat bei der Billigung des Gesamthaushalts und des mehrjährigen Finanzrahmens, der rechtsverbindlich wird.

### **Kontrollrechte**

Das Europäische Parlament kontrolliert die Exekutive der EU, die Kommission und den Rat. Eine neue Kommission kann nur ernannt werden, nachdem das Parlament die Kandidaten geprüft und ihrer Ernennung zugestimmt hat. Durch ein Misstrauensvotum kann das Parlament die Kommission zum Rücktritt zwingen. Nach dem Lissabon-Vertrag wird der Präsident der Kommission zukünftig vom Europäischen Parlament mit der Mehrheit seiner Mitglieder gewählt. Der Kandidat wird dem Parlament vom Europäischen Rat nach entsprechenden Konsultationen mit qualifizierter Mehrheit vorgeschlagen; dabei wird das Ergebnis der Wahlen zum Europäischen Parlament berücksichtigt. Das Parlament wird auch über die Einsetzung der gesamten Kommission, einschließlich des Hohen Vertreters für die Außen- und Sicherheitspolitik, der auch einer der Vizepräsidenten der Kommission sein wird, abstimmen.

### **Rechte in den Außenbeziehungen**

Völkerrechtliche Verträge der EU, wie Beitritts- und Assoziierungsabkommen, können nur mit Zustimmung des Europäischen Parlaments in Kraft treten.



*Die Abgeordneten  
der **CDU/CSU**-Gruppe  
im Europäischen Parlament*

42 Europaabgeordnete von A bis Z

- Adressen
- Ausschüsse
- Delegationen

## Die 42 CDU/CSU-Europaabgeordneten nach Bundesländern:

### Baden-Württemberg

Caspary, Daniel . . . . .	14
Dr. Gräßle, Inge . . . . .	20
Jeggle, Elisabeth . . . . .	23
Dr. Schwab, Andreas. . . . .	43
Dr. Ulmer, Thomas . . . . .	45
Wieland, Rainer . . . . .	50

### Bayern

Deß, Albert . . . . .	15
Ferber, Markus . . . . .	17
Hohlmeier, Monika . . . . .	21
Kastler, Martin . . . . .	24
Dr. Niebler, Angelika . . . . .	34
Posselt, Bernd . . . . .	38
Weber, Manfred . . . . .	48
Dr. Weisgerber, Anja . . . . .	49

### Berlin

Zeller, Joachim . . . . .	52
---------------------------	----

### Brandenburg

Dr. Ehler, Christian . . . . .	16
--------------------------------	----

### Hamburg

Schnieber-Jastram, Birgit . . . . .	42
-------------------------------------	----

### Hessen

Gahler, Michael. . . . .	19
Mann, Thomas . . . . .	32

### Mecklenburg-Vorpommern

Kuhn, Werner . . . . .	27
------------------------	----

### Niedersachsen

Balz, Burkhard . . . . .	11
Prof. Dr. Mayer, Hans-Peter . . . . .	33
Prof. Dr. Pöttering, Hans-Gert . . . . .	37
Prof. Dr. Quisthoudt-Rowohl, Godelieve . . . . .	39

### Nordrhein-Westfalen

Brok, Elmar . . . . .	13
Florenz, Karl-Heinz . . . . .	18
Lehne, Klaus-Heiner . . . . .	30
Dr. Liese, Peter . . . . .	31
Dr. Pieper, Markus . . . . .	36
Reul, Herbert . . . . .	40
Dr. Sommer, Renate . . . . .	44
Verheyen, Sabine. . . . .	46
Voss, Axel . . . . .	47

### Rheinland-Pfalz

Klaß, Christa . . . . .	25
Dr. Langen, Werner. . . . .	28
Lechner, Kurt . . . . .	29

### Saarland

Pack, Doris . . . . .	35
-----------------------	----

### Sachsen

Dr. Jahr, Peter. . . . .	22
Winkler, Hermann . . . . .	51

### Sachsen-Anhalt

Dr. Schnellhardt, Horst. . . . .	41
----------------------------------	----

### Schleswig-Holstein

Böge, Reimer . . . . .	12
------------------------	----

### Thüringen

Dr. Koch, Dieter-Lebrecht . . . . .	26
-------------------------------------	----



## **Burkhard Balz / CDU Niedersachsen**

geb. am 24.07.1969 in Lemgo; verheiratet, ein Kind - 1988 Abitur am Neuen Gymnasium in Stadthagen - 1988-1989 Grundwehrdienst bei der Heeresfliegerwaffenschule Achum - seit 1989 Mitglied der Christlich Demokratischen Union Deutschlands - 1989-2003 Beisitzer im Bezirksvorstand der CDU Hannover - 1989-1991 Ausbildung zum Bankkaufmann, Commerzbank AG Hannover - 1990-1996 Bezirksvorsitzender der Jungen Union Hannover - seit 1991 Mitglied des Stadtrates der Stadt Stadthagen; Vorsitzender des Ausschusses für Wirtschaft, Tourismus und Kultur - seit 1991 Mitglied des Kreistages des Landkreis Schaumburg, Vorsitzender des Personal- und Organisationsausschusses; Mitglied im Beirat der Kreisvolkshochschule Schaumburg - 1991-2000 Studium der Rechts- und Staatswissenschaft in Göttingen - 2000-2001 Commerzbank AG, Hannover und Frankfurt am Main; Trainee im Firmenkundenkreditgeschäft - 2001-2002 Commerzbank AG, Brüssel (Belgien); Referent im Verbindungsbüro zur Europäischen Union - 2002-2009 Commerzbank AG, Hannover, Firmenkundenbetreuer und Abteilungsdirektor für Institutionelle Firmenkunden - 2002-2006 Kreisvorsitzender der CDU Schaumburg - seit 2003 stv. Bezirksvorsitzender der CDU Hannover - seit 2009 Mitglied des Europäischen Parlaments

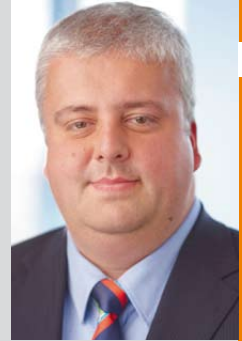

### **Ausschussmitgliedschaft:**

Wirtschaft und Währung (ordentl. Mitglied, stellv. Koordinator);  
Verkehr und Fremdenverkehr (stellv. Mitglied);  
Sonderausschuss zur Finanz-, Wirtschafts- und Sozialkrise (ordentl. Mitglied)

### **Delegationsmitgliedschaft:**

Südostasien, ASEAN (ordentl. Mitglied);  
Volksrepublik China (stellv. Mitglied)

EP Brüssel, ASP 15 E 142  
Tel.: 00322 / 284 51 19  
Fax: 00322 / 284 91 19  
burkhard.balz@europarl.europa.eu

EP Straßburg, LOW T10 086  
Tel.: 0033388 / 17 51 19  
Fax: 0033388 / 17 91 19

Europa-Büro Stadthagen  
Obernstraße 28  
31655 Stadthagen

Tel.: 05721 / 939 362  
Fax: 05721 / 777 85

E-Mail: ep@burkhard-balz.eu  
Internet: www.burkhard-balz.eu

Europabüro Hannover  
Walderseestraße 21  
30177 Hannover

Tel.: 0511 / 39787 -19  
Fax: 0511 / 39787 -60

E-Mail: ep@burkhard-balz.eu  
Internet: www.burkhard-balz.eu



## **Reimer Böge / CDU Schleswig-Holstein**

geb. am 18.12.1951 in Hasenmoor (Kreis Segeberg) - Diplomagraringenieur - Landwirt - ehem. Präsident des Europäischen Rates der jungen Landwirte - ehem. Mitglied des geschäftsführenden Vorstandes des Landesjugendringes Schleswig-Holstein - seit 1997 stellv. Landesvorsitzender der CDU Schleswig-Holstein - 1994-2002 Vorsitzender des Bundesfachausschusses Agrarpolitik der CDU - 1999-2004 Erster Vizepräsident des Haushaltsausschusses - 2001-2004 ständiger Berichterstatter des Haushaltsausschusses für die

Osterweiterung - seit September 2004 Generalberichterstatter des Europäischen Parlaments über die politischen Herausforderungen und Haushaltsmittel der erweiterten Union 2007-2013 - 2007-2009 Vorsitzender des Haushaltsausschusses - seit 1989 Mitglied des Europäischen Parlaments

### **Ausschussmitgliedschaft:**

Haushalt (ordentl. Mitglied);

Auswärtige Angelegenheiten (stellv. Mitglied)

### **Delegationsmitgliedschaft:**

Australien und Neuseeland (2. stellv. Vorsitzender);

Japan (stellv. Mitglied)

EP Brüssel, ASP 15 E 254

Tel.: 00322 / 284 53 26

Fax: 00322 / 284 93 26

E-Mail: [reimer.boege@europarl.europa.eu](mailto:reimer.boege@europarl.europa.eu)

EP Straßburg, LOW T06 063

Tel.: 0033388 / 17 53 26

Fax: 0033388 / 17 93 26

CDU Europabüro

Sophienblatt 44-46

24114 Kiel

Tel.: 04 31 / 6 60 99 25

Fax: 04 31 / 6 60 99 27

E-Mail: [info@reimerboege.de](mailto:info@reimerboege.de)

Internet: [www.reimerboege.de](http://www.reimerboege.de)



## **Elmar Brok / CDU Nordrhein-Westfalen**

geb. am 14.05.1946 in Verl (Kreis Gütersloh) - verheiratet, 3 Kinder - Stellvertretendes Mitglied des Ausschusses für die Angelegenheiten der Europäischen Union des Deutschen Bundestages - CDU-Betriebsvorsitzender Ostwestfalen-Lippe - Mitglied des geschäftsführenden Landesvorstands der CDU Nordrhein-Westfalen - Mitglied des CDU-Bundesvorstandes - Vorsitzender des Bundesfachausschusses Außen-, Sicherheits- und Europapolitik der CDU - Mitglied des Parteivorstandes der Europäischen Volkspartei (EVP) und des EVP-ED Fraktionsvorstandes - Präsident der Europäischen Union Christlich-Demokratischer Arbeitnehmer (EUCDA) - Co-Vorsitzender des Transatlantic Legislators' Dialogue - Co-Vorsitzender des Deutsch-Ungarischen Forums - Vertreter des EP in den Regierungskonferenzen zum Vertrag von Lissabon, zum EU-Verfassungsvertrag (2003/2004) sowie zu den Verträgen von Amsterdam (1996/1997) und Nizza (2000) - Vorsitzender der EVP-Gruppe im EU-Verfassungskonvent - Außenpolitischer Koordinator der EVP-Partei - seit 1980 Mitglied des Europäischen Parlaments



### **Ausschussmitgliedschaft:**

Auswärtige Angelegenheiten (ordentl. Mitglied, Koordinator); Konstitutionelle Fragen (stellv. Mitglied); UA Sicherheit und Verteidigung (stellv. Mitglied); Angelegenheiten der Europäischen Union des Deutschen Bundestages (stellv. Mitglied)

### **Delegationsmitgliedschaft:**

Vereinigte Staaten (ordentl. Mitglied, Vorsitzender); NATO (stellv. Mitglied); Türkei (stellv. Mitglied)

EP Brüssel, ASP 15 E 205  
Tel.: 00322 / 284 53 23  
Fax: 00322 / 284 93 23  
E-Mail: [elmar.brok@europarl.europa.eu](mailto:elmar.brok@europarl.europa.eu)

EP Straßburg, LOW T10 041  
Tel.: 0033388 / 17 53 23  
Fax: 0033388 / 17 93 23

CDU Europabüro  
Turnerstr. 5-9  
33602 Bielefeld  
Tel.: 05 21 / 5 20 87 23  
Fax: 05 21 / 5 20 87 24  
E-Mail: [ebrok@t-online.de](mailto:ebrok@t-online.de)  
Internet: [www.elmarbrok.de](http://www.elmarbrok.de)



## **Daniel Caspary / CDU Baden-Württemberg**

kath., geb. am 04.04.1976 in Stutensee, verheiratet, zwei Kinder -  
Technischer Diplomvolkswirt - Oberleutnant der Reserve - zuletzt  
Handlungsbevollmächtigter bei der MVV Energie AG, Mannheim -  
1999-2009 Stadtrat in Stutensee - seit 1999 Kreispressesprecher der  
CDU Karlsruhe-Land - seit 2004 Mitglied im Bundesfachausschuss  
Europapolitik der CDU Deutschlands - 1999-2002 stellv. Landes-  
vorsitzender der Jungen Union Baden-Württemberg - 2001-2008  
Bezirksvorsitzender der Jungen Union Nordbaden - seit 2004 Mit-  
glied des Europäischen Parlaments - seit 2008 Mitglied des Vor-  
stands der EVP

### **Ausschussmitgliedschaft:**

Internationaler Handel (ordentl. Mitglied,  
Koordinator); Industrie, Forschung und Energie  
(stellv. Mitglied); Petition (stellv. Mitglied);  
Sonderausschuss zur Finanz-, Wirtschafts- und  
Sozialkrise (stellv. Mitglied)

EP Brüssel, ASP 15 E 103  
Tel.: 00322 / 284 59 78  
Fax: 00322 / 284 99 78

EP Straßburg, LOW T10 023  
Tel.: 0033388 / 17 59 78  
Fax: 0033388 / 17 99 78

### **Delegationsmitgliedschaft:**

Paritätische Parlamentarische Versammlung  
AKP-EU (ordentl. Mitglied);  
Koreanische Halbinsel (stellv. Mitglied)

Bürgerbüro  
Belchenstr. 27  
76297 Stutensee

Tel.: 07 21 / 3 84 80 10  
Fax: 07 21 / 3 84 80 11

E-Mail: [daniel@caspary.de](mailto:daniel@caspary.de)  
Internet: [www.caspary.de](http://www.caspary.de)



## **Albert Deß / CSU**

geb. am 17.04.1947 in Röckersbühl - Landwirtschaftsmeister, röm.-kath.; verheiratet, 4 erwachsene Kinder - 1972-1996 Gemeinderat - seit 1978 Kreisrat - 1984-1996 2. Bürgermeister der Gemeinde Berngau und stellv. Landrat im Landkreis Neumarkt i. d. OPf. - 1990-2004 MdB und Mitglied im Agrarausschuss, Sprecher der CSU-Landesgruppe für Landwirtschaft, Verbraucher-, Umwelt- und Naturschutz, Energie und ländl. Raum - Mitglied im Fraktionsvorstand der CDU/CSU-Fraktion - Vorsitzender der Deutsch-Brasilianischen Parlamentariergruppe - seit 1963 CSU-Mitglied - seit 1997 Mitglied im Landesvorstand der CSU - Landesvorsitzender der CSU-Arbeitsgemeinschaft Landwirtschaft - seit 2004 Mitglied des Europäischen Parlaments - Mitglied des Europaausschusses des Deutschen Bundestages



### **Ausschussmitgliedschaft:**

Landwirtschaft und ländliche Entwicklung  
(ordentl. Mitglied, Koordinator);  
Internationaler Handel (stellv. Mitglied)

### **Delegationsmitgliedschaft:**

Parlamentarische Versammlung Europa-Lateinamerika (ordentl. Mitglied);  
Mercosur (ordentl. Mitglied);  
Parlamentarische Versammlung EURO-NEST  
(stellv. Mitglied); Ukraine (stellv. Mitglied)

EP Brüssel, ASP 15 E 246  
Tel.: 00322 / 284 52 31  
Fax: 00322 / 284 92 31  
E-Mail: [albert.dess@europarl.europa.eu](mailto:albert.dess@europarl.europa.eu)

EP Straßburg, LOW T10 015  
Tel.: 0033388 / 17 52 31

CSU-Europabüro Oberpfalz  
Weinberger Str. 18  
92318 Neumarkt i. d. OPf.

Tel.: 0 91 81 / 2 26 41  
Fax: 0 91 81 / 2 17 61

Internet: [www.albert-dess.de](http://www.albert-dess.de)



## **Dr. Christian Ehler / CDU Brandenburg**

geb. am 17.08.1963 in München - 1986-1991 Studium Journalistik/Politik/Volkswirtschaftslehre an der Ludwig-Maximilian-Universität München - Ausbildung an der deutschen Journalistenschule München - 1989-1990 Studium Nationalökonomie America-University Washington D.C., wissenschaftlicher Mitarbeiter im Finanzausschuss des US Congress - 1993 Promotion Dr. rer. pol. - seit 2000 Geschäftsführer Biotechnologiezentrum Hennigsdorf - 1999-2004 Mitglied des Landtages Brandenburg - seit November 2000 Landesvorsitzender der Mittelstands- und Wirtschaftsvereinigung der

CDU Brandenburg - 2003-2006 stellv. Bundesvorsitzender der MIT der CDU Deutschlands - seit Mai 2003 Mitglied im Landesvorstand der CDU Brandenburg - 2003-2007 Vorstandsmitglied der SME Union Brüssel - seit 2004 Mitglied des Europäischen Parlaments - seit 2006 stellv. Vorsitzender der CDU/CSU-Gruppe im Europäischen Parlament - seit 2007 Mitglied des Vorstandes der EVP-ED-Fraktion

### **Ausschussmitgliedschaft:**

Industrie, Forschung und Energie  
(ordentl. Mitglied);

UA Sicherheit und Verteidigung (ordentl. Mitglied);  
Auswärtige Angelegenheiten (stellv. Mitglied)

### **Delegationsmitgliedschaft:**

Koreanische Halbinsel (ordentl. Mitglied,  
Vorsitzender);

Südostasien, ASEAN (stellv. Mitglied)

EP Brüssel, ASP 12 E 205  
Tel.: 00322 / 2 84 53 25  
Fax: 00322 / 2 84 93 25  
E-Mail: christian.ehler@europarl.europa.eu

EP Straßburg, LOW T10 007  
Tel.: 0033388 / 17 53 25  
Fax: 0033388 / 17 93 25

Europabüro / CDU Brandenburg  
Heinrich-Mann-Allee 18/19  
14473 Potsdam

Tel.: 03 31 / 6 20 14 60  
Fax: 03 31 / 6 20 14 66

E-Mail: info@christian-ehler.de  
Internet: www.ehler.eu



## Markus Ferber / CSU

geb. am 15.01.1965 in Augsburg - Studium der Elektrotechnik - Tätigkeit bei der Siemens AG und bei Pfister GmbH (Bereich Umwelttechnik) - Kreisrat im Landkreis Augsburg - CSU-Bezirksvorsitzender in Schwaben - Landesvorsitzender der Europa-Union Bayern - stellv. Mitglied im Ausschuss für die Angelegenheiten der Europäischen Union des Deutschen Bundestages - Vorsitzender der CSU-Gruppe in der EVP-Fraktion - Co-Vorsitzender der CDU/CSU-Gruppe in der EVP-Fraktion - seit 1994 Mitglied des Europäischen Parlaments



### **Ausschussmitgliedschaft:**

Wirtschaft und Währung (ordentl. Mitglied);  
Verkehr und Fremdenverkehr (stellv. Mitglied);  
Sonderausschuss zur Finanz-, Wirtschafts- und  
Sozialkrise (stellv. Mitglied)

### **Delegationsmitgliedschaft:**

Parlamentarische Versammlung Europa-  
Lateinamerika (ordentl. Mitglied);  
Mexiko (ordentl. Mitglied, 2. stellv. Vorsitzender);  
Israel (stellv. Mitglied)

EP Brüssel, ASP 15 E 242  
Tel.: 00322 / 284 52 30  
Fax: 00322 / 284 92 30  
E-Mail: markus.ferber@europarl.europa.eu

EP Straßburg, LOW T10 039  
Tel.: 0033388 / 17 52 30  
Fax: 0033388 / 17 92 30

CSU Europabüro  
Peutingenstr. 11  
86152 Augsburg  
Tel.: 08 21 / 3 49 21 10  
Fax: 08 21 / 3 49 30 21

E-Mail: info@markus-ferber.de  
Internet: www.markus-ferber.de



## **Karl-Heinz Florenz / CDU Nordrhein-Westfalen**

geb. am 22.10.1947 in Neukirchen-Vluyn (Kreis Wesel) - Kaufmann, Landwirtschaftsmeister - 1984-1990 Mitglied der CDU-Fraktion im Rat der Stadt Neukirchen-Vluyn - seit 1987 Mitglied im Landesfachausschuss Umwelt und im Landes-Agrarausschuss der CDU NRW - seit 1989 Mitglied des Europäischen Parlaments - 1994-2004 Obmann im Ausschuss für Umweltfragen, Volksgesundheit und Verbraucherschutz im Europäischen Parlament - 2004-2007 Vorsitzender des Ausschusses für Umweltfragen, Volksgesundheit und Lebensmittelsicherheit

### **Ausschussmitgliedschaft:**

Umweltfragen, Volksgesundheit und Lebensmittelsicherheit (ordentl. Mitglied); Binnenmarkt und Verbraucherschutz (stellv. Mitglied)

### **Delegationsmitgliedschaft:**

Vereinigte Staaten (ordentl. Mitglied); Mexiko (stellv. Mitglied)

EP Brüssel, ASP 10 E 242  
Tel.: 00322 / 284 53 20  
Fax: 00322 / 284 93 20  
E-Mail: karl-heinz.florenz@europarl.europa.eu

EP Straßburg, LOW T10 019  
Tel.: 0033388 / 17 53 20  
Fax: 0033388 / 17 93 20

Europabüro Niederrhein  
Groß-Opholt  
47506 Neukirchen-Vluyn

Tel.: 0 28 45 / 7 71 71  
Fax: 0 28 45 / 1 09 95

E-Mail: europabuero.niederrhein@t-online.de  
Internet: www.karl-heinz-florenz.de



## **Michael Gahler / CDU Hessen**

geb. am 22.04.1960 in Frankfurt a. Main - 1978 Abitur in Frankfurt-Höchst - 1979-1980 Zeitsoldat in Koblenz - 1981-1987 Jura-Studium in Mainz und Dijon - 1987-1990 Referendariat in Frankfurt, Hochheim und Brüssel - 1990-1991 Diplomatschule im Auswärtigen Amt - 1991-1993 Referent für internationale Umweltpolitik im Auswärtigen Amt - 1993-1995 Referent im Büro für auswärtige Beziehungen der CDU - 1995-1999 Referent für die baltischen Staaten und den Ostseerat im Auswärtigen Amt - seit April 1999 Mitglied des Europäischen Parlaments - 2004-2007 stellv. Vorsitzender des Entwicklungsausschusses - seit 2006 Vorsitzender der Delegation Pan-Afrikanisches Parlament - 2007-2009 stellv. Vorsitzender des Auswärtigen Ausschusses - 1978 Eintritt in die Junge Union - 1981 Eintritt in die CDU - 1986-1989 Stadtverordneter in Hattersheim - 1989-2001 Kreistagsabgeordneter im Main-Taunus-Kreis.



### **Ausschussmitgliedschaft:**

Auswärtige Angelegenheiten (ordentl. Mitglied);  
UA Sicherheit und Verteidigung (ordentl. Mitglied,  
Kordinator);  
Verkehr und Fremdenverkehr (stellv. Mitglied)

### **Delegationsmitgliedschaft:**

Paritätische Parlamentarische Versammlung  
AKP-EU (ordentl. Mitglied);  
Panafrikanisches Parlament (ordentl. Mitglied,  
Vorsitzender);  
Afghanistan (stellv. Mitglied)

EP Brüssel, ASP 12 E 202  
Tel.: 00322 / 284 59 77  
Fax: 00322 / 284 99 77  
E-Mail: michael.gahler@europarl.europa.eu

EP Straßburg, LOW T10 145  
Tel.: 0033388 / 17 59 77  
Fax: 0033388 / 17 99 77

Europabüro  
Odenwaldstraße 5  
64521 Groß-Gerau  
Tel.: 0 61 52 / 93 25 94  
Fax: 0 61 52 / 93 25 93

Internet: [www.michael-gahler.eu](http://www.michael-gahler.eu)



## **Dr. Inge Gräßle / CDU Baden-Württemberg**

geb. am 02.03.1961 in Heidenheim-Großkuchen - 1982-1984 Redakteurin - 1984-1989 Studium der Romanischen Sprachen, Geschichte und Politikwissenschaft, Universität Stuttgart und Institut d'Etudes Politiques de Paris - Magister Artium - 1994 Promotion zum Dr. phil. - 1990 Gruppenleiterin Öffentlichkeitsarbeit in der CDU-Bundesgeschäftsstelle - 1995-1996 Sprecherin der Stadt Rüsselsheim - 1996-2004 Landtagsabgeordnete - seit 1999 Mitglied im Kreistag Heidenheim - Verwaltungsrätin des Südwestrundfunk SWR - Kreis-

vorsitzende der CDU Heidenheim - stellv. Bezirksvorsitzende der CDU-Nordwürttemberg - stellv. Landesvorsitzende der Frauen Union BW - Mitglied im CDU-Landesvorstand BW - Frauenpolitische Sprecherin der CDU-Landtagsfraktion - 2001-2004 stellv. Vorsitzende der CDU-Landtagsfraktion - seit 2006 Parlamentarische Geschäftsführerin der CDU/CSU-Gruppe im Europäischen Parlament - seit 2004 Mitglied des Europäischen Parlaments

### **Ausschussmitgliedschaft:**

Haushalt (ordentl. Mitglied);  
Haushaltskontrolle (ordentl. Mitglied,  
Koordinatorin);  
Beschäftigung und soziale Angelegenheiten  
(stellv. Mitglied)

### **Delegationsmitgliedschaft:**

Parlamentarische Versammlung Europa-Mittelmeer  
(ordentl. Mitglied);  
Palästinensicher Legislativrat (ordentl. Mitglied);  
Albanien, Bosnien und Herzegowina, Serbien,  
Montenegro und Kosovo (stellv. Mitglied)

EP Brüssel, ASP 15 E 158  
Tel.: 00322 / 284 58 68  
Fax: 00322 / 284 98 68  
E-Mail: [ingeborg.graessle@europarl.europa.eu](mailto:ingeborg.graessle@europarl.europa.eu)

EP Straßburg, LOW T10 018  
Tel.: 0033388 / 17 58 68  
Fax: 0033388 / 17 98 68

CDU Europabüro Heidenheim  
Grabenstr. 24  
89522 Heidenheim

Tel.: 0 73 21 / 2 00 71  
Fax: 0 73 21 / 2 00 73

E-Mail: [heidenheim@graessle-europa.de](mailto:heidenheim@graessle-europa.de)  
Internet: [www.inge-graessle.de](http://www.inge-graessle.de)



## Monika Hohlmeier / CSU

geb. am 02.07.1962; verheiratet, zwei Kinder - 1981 Abitur - 1981-1983 Ausbildung zur Hotelkauffrau - seit 1984 stv. Vorsitzende des Vereins zur Förderung der Marianne Strauß Stiftung - seit 1984 stv. Stiftungsratsvorsitzende der Marianne Strauß Stiftung - seit 1984 Schirmherrin der Multiple Sklerose Gesellschaft Landesverband Bayern - seit 1984 Mitglied des Stiftungsrats der Stiftung Pfennigparade - 1985-1986 Fremdspracheninstitut (Französisch/Spanisch) - 1985-2008 Vorsitzende der Landesbereitschaftsleitung im Bayerischen Roten Kreuz - ab 2005 Studium der Volkswirtschaft an der Fernuni Hagen - 1990-1996 Mitglied des Gemeinderats von Vaterstetten - 1990-2008 Mitglied des Bayerischen Landtages - 1991-1992 stv. Kreisvorsitzende der CSU-Ebersberg - 1993-1998 Staatssekretärin für Unterricht und Kultus - 1993-2003 stv. Parteivorsitzende der Christlich Sozialen Union - 1996 Vorsitzende des Vereins der Klosterfreunde des Klosters Waldsassen - 1997 Vorsitzende des Vereins Bürgertreff - 1998-2005 Staatsministerin für Unterricht und Kultus - 2003-2004 Bezirksvorsitzende der CSU München - seit 2006 Vorsitzende des Vereins zur Förderung der Marianne Strauß Stiftung - seit 2009 Mitglied des Europäischen Parlaments



### **Ausschussmitgliedschaft:**

Haushalt (ordentl. Mitglied); Bürgerliche Freiheiten, Justiz und Inneres (stellv. Mitglied); Haushaltskontrolle (stellv. Mitglied); Sonderausschuss zur Finanz-, Wirtschafts- und Sozialkrise (ordentl. Mitglied)

### **Delegationsmitgliedschaft:**

Volksrepublik China (ordentl. Mitglied); Palästinensischer Legislativrat (stellv. Mitglied)

EP Brüssel, ASP 15 E 157  
Tel.: 00322 / 284 51 91  
Fax: 00322 / 284 91 91  
E-Mail: [monika.hohlmeier@europarl.europa.eu](mailto:monika.hohlmeier@europarl.europa.eu)

EP Straßburg, LOW T10 010  
Tel.: 0033388 / 17 51 91  
Fax: 0033388 / 17 91 91

Europabüro Oberfranken  
Laurenzistraße 12  
96215 Lichtenfels

Tel.: 09571 / 758 38 28  
Fax: 09571 / 758 38 29

E-Mail:  
[europabuero-oberfranken@monika.hohlmeier.de](mailto:europabuero-oberfranken@monika.hohlmeier.de)  
Internet: [www.monika.hohlmeier.de](http://www.monika.hohlmeier.de)



## **Dr. Peter Jahr / CDU Sachsen**

geb. am 24.04.1959 in Burgstädt; verheiratet, vier Kinder - 1984 Abschluss als Diplolandwirt - 1984-1988 wissenschaftlicher Assistent an der Universität Leipzig - 1988 Promotion zum Dr. agr. - 1988-1990 Ökonom der LPG „Justus von Liebig“ in Taura - 1988-1990 Mitglied des DBD - seit 1990 CDU-Mitglied - 1990-1995 Geschäftsführer der Agrar GmbH Taura - seit 1995 Landwirt im Nebenerwerb - seit 1994 Stadtrat von Lunzenau - 1994-2008 Kreisrat im Landkreis Mittweida - 1995 bis 2007 Vorsitzender des CDU-Kreisverbandes

Mittweida - 1990-2002 Mitglied im Sächsischen Landtag - 2002-2009 Mitglied des Deutschen Bundestags - seit 2005 Vorsitzender des Evangelischen Schulvereins Lunzenau e.V. – seit 2009 Mitglied des Europäischen Parlaments

### **Ausschussmitgliedschaft:**

Landwirtschaft und ländliche Entwicklung  
(ordentl. Mitglied);  
Petition (ordentl. Mitglied, stellv. Koordinator);  
Haushalt (stellv. Mitglied)

### **Delegationsmitgliedschaft:**

Armenien, Aserbaidschan und Georgien  
(ordentl. Mitglied);  
Parlamentarische Versammlung EURO-NEST  
(ordentl. Mitglied);  
Irak (stellv. Mitglied)

EP Brüssel, ASP 10 E 254  
Tel.: 00322 / 284 51 95  
Fax: 00322 / 284 91 95  
E-Mail: peter.jahr@europarl.europa.eu

EP Straßburg, LOW T10 078  
Tel.: 0033388 / 17 51 95  
Fax: 0033388 / 17 91 95

Wahlkreisbüro  
Obergasse 7  
09217 Burgstädt  
Tel.: 0 3724 / 157 35  
Fax: 0 3724 / 85 74 60

E-Mail: europabuero@peter-jahr.de  
Internet: www.peter-jahr.de



## **Elisabeth Jeggle / CDU Baden-Württemberg**

geb. am 21.07.1947 in Untermarchtal; verheiratet, 4 erwachsene Kinder - Meisterin der städtischen und ländlichen Hauswirtschaft, sowie Ausbilderin im Beruf Hauswirtschaft - Stellvertretende CDU Kreis- und Bezirksvorsitzende - Vorsitzende des Bezirksagrar Ausschusses Württemberg-Hohenzollern - Mitglied des Kreistages Biberach - Vorsitzende des Stiftungsrats der freien katholischen Schulen der Diözese Rottenburg-Stuttgart - seit 1999 Mitglied des Europäischen Parlaments - seit 2004 stellvertretende Vorsitzende der CDU/CSU-Gruppe im Europäischen Parlament - Mitglied des Bundesfachausschusses Agrarpolitik



### **Ausschussmitgliedschaft:**

Landwirtschaft und ländliche Entwicklung  
(ordentl. Mitglied);  
UA Menschenrechte (ordentl. Mitglied);  
Auswärtige Angelegenheiten (stellv. Mitglied)

### **Delegationsmitgliedschaft:**

Kanada (ordentl. Mitglied, 1. stellv. Vorsitzende);  
Kasachstan, Kirgistan, Usbekistan, Tadschikistan,  
Turkmenistan und Mongolei (stellv. Mitglied)

EP Brüssel, ASP 10 E 209  
Tel.: 00322 / 284 53 51  
Fax: 00322 / 284 93 51  
E-Mail: [elisabeth.jeggle@europarl.europa.eu](mailto:elisabeth.jeggle@europarl.europa.eu)

EP Straßburg, LOW T10 080  
Tel.: 0033388 / 17 53 51  
Fax: 0033388 / 17 93 51

Europabüro Württemberg-Hohenzollern  
Bahnhofstr. 8  
88250 Weingarten

Tel.: 07 51 / 56 09 25 30  
Fax: 07 51 / 56 09 25 50

E-Mail: [kontakt@eurojeggle.de](mailto:kontakt@eurojeggle.de)  
Internet: [www.eurojeggle.de](http://www.eurojeggle.de)



## **Martin Kastler / CSU**

geb. am 18.06.1974 in Nürnberg; verheiratet, zwei Kinder - Historiker (M.A.) - seit 1996 journalistische und publizistische Tätigkeit - seit 1996 Mitglied des CSU-Kreisvorstandes - 1996-2002 Mitglied des Jugendhilfeausschusses der Stadt Nürnberg - 1996-1997 Mitarbeit in der außenpolitischen Abteilung des Präsidenten der Tschechischen Republik, Václav Havel - seit 1999 Mitglied im CSU-Bezirksvorstand Nürnberg-Fürth-Schwabach - 2000-2001 Pressesprecher der Region Nürnberg - 2001-2003 Redakteur bei DATEV - seit 2002 Kreisvorsitzender der Pan-europaunion (PEU) und Mitglied des Landesvorstandes der PEU - seit 2003 stv. CSU-Kreisvorsitzender von Schwabach - Altstipendiat der Hanns-Seidel-Stiftung / CdAS - 2003-2004 Mitglied des Europäischen Parlaments - seit 2004 Mitglied des Bundesvorstands der Ackermann-Gemeinde, 2004-2008 Referatsleiter „Entwicklungspolitische Grundsatzfragen“ und EU-Projekt-Koordinator, Hanns-Seidel-Stiftung - seit 2008 Mitglied des Europäischen Parlaments

### **Ausschussmitgliedschaft:**

Beschäftigung und soziale Angelegenheiten  
(ordentl. Mitglied);  
Entwicklung (stellv. Mitglied)

### **Delegationsmitgliedschaft:**

Ehemalige Jugoslawische Republik Mazedonien  
(ordentl. Mitglied);  
Paritätische Parlamentarische Versammlung  
AKP-EU (stellv. Mitglied)

EP Brüssel, ASP 15 E 218  
Tel.: 00322 / 284 55 38  
Fax: 00322 / 284 95 38  
E-Mail: martin.kastler@europarl.europa.eu

EP Straßburg, LOW T10 008  
Tel.: 0033388 / 17 55 38  
Fax: 00033388 / 17 95 38

Abgeordnetenbüro Martin Kastler MdEP  
Jakobstraße 46  
90402 Nürnberg

Tel.: 0911 / 24 15 44 15  
Fax: 0911 / 24 15 44 30

E-Mail: europa@kastler.de  
Internet: www.kastler.de



## **Christa Klaß / CDU Rheinland-Pfalz**

geb. am 07.11.1951 in Osann - Meisterin der ländlichen Hauswirtschaft - seit 1989 Mitglied der CDU - Mitglied im Kreistag Bernkastel-Wittlich - Vorsitzende des Landfrauenverbandes Rheinland-Nassau und Mitglied im Präsidium des Bauern- und Winzerverbandes Rheinland-Nassau - Vorstandsmitglied der Landwirtschaftskammer Rheinland-Pfalz - Mitglied im Bundesvorstand der Frauen Union - Vorsitzende der Frauen Union im Bezirk Trier - seit 1994 Mitglied des Europäischen Parlaments

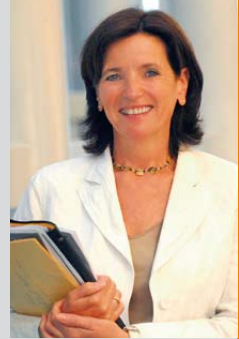

### **Ausschussmitgliedschaft:**

Umweltfragen, Volksgesundheit und  
Lebensmittelsicherheit (ordentl. Mitglied);  
Landwirtschaft und ländliche Entwicklung  
(stellv. Mitglied); Rechte der Frau und  
Gleichstellung der Geschlechter (stellv. Mitglied)

### **Delegationsmitgliedschaft:**

Paritätische Parlamentarische Versammlung  
AKP-EU (ordentl. Mitglied, 4. stellv. Vorsitzende);  
Mittelamerika (stellv. Mitglied)

EP Brüssel, ASP 10 E 165  
Tel.: 00322 / 284 53 13  
Fax: 00322 / 284 93 13  
E-Mail: [christa.klass@europarl.europa.eu](mailto:christa.klass@europarl.europa.eu)

EP Straßburg, LOW T10 151  
Tel.: 0033388 / 17 53 13  
Fax: 0033388 / 17 93 13

Europabüro Christa Klaß MdEP  
Moselstr. 35  
54518 Osann-Monzel

Tel.: 06535 / 944 39 43  
Fax: 0032 2284 9313

E-Mail: [christa.klass@europarl.europa.eu](mailto:christa.klass@europarl.europa.eu)  
Internet: [www.christa-klass.de](http://www.christa-klass.de)



A  
B  
C  
D  
E  
F  
G  
H  
I  
J  
K  
L  
M  
N  
O  
P  
Q  
R  
S  
T  
U  
V  
W  
X  
Y  
Z



## **Dr. Dieter-Lebrecht Koch / CDU Thüringen**

geb. am 07.01.1953 in Weißenfels - Dipl.-Ing., Dr.-Ing. Architekt - seit 1985 Mitglied der CDU - 1990 Mitglied der Volkskammer - Referatsleiter der Landesvertretung Thüringen beim Bund - Mitglied der Europa Union - stellvertretender Kreisvorsitzender der CDU Weimar - Ehrevorsitzender der Paneuropa-Union (PEU) in Thüringen - Landesvorsitzender der Europäischen Bewegung Thüringen e.V. - Mitglied des Bundesvorstandes der Europäischen Bewegung Deutschland (EBD) - 1991-1994 Abgeordneter mit Beobachterstatus im Europäischen Parlament - seit 1994 Mitglied des Europäischen

Parlaments - Mitglied im Ortschaftsrat Taubach - Mitglied des Direktoriums des ETSC - Vizepräsident der Intergroup „Behinderte Menschen“ und Vorsitzender der Intergroup „Vision Zero“ (Straßenverkehrssicherheit) - Vorstandsmitglied der RKW-Thüringen e.V. - Kuratoriumsmitglied im Trägerwerk Soziale Dienste (TWSD) e.V. - Vorsitzender des Vereins „DocStop für Europäer“ e.V. - 1999 Bundesverdienstkreuz am Bande durch den Bundespräsidenten - 2007 „Amtsmanager“ durch die Wirtschaftskammer Österreich - 2008 „Goldener Dieselring“ durch den Verband der Motorjournalisten (VdM)

### **Ausschussmitgliedschaft:**

Verkehr und Fremdenverkehr (ordentl. Mitglied,  
3. stellv. Vorsitzender);  
Beschäftigung und soziale Angelegenheiten (stellv.  
Mitglied)

### **Delegationsmitgliedschaft:**

Japan (ordentl. Mitglied);  
Koreanische Halbinsel (stellv. Mitglied)

EP Brüssel, ASP 10 E 258  
Tel.: 00322 / 283 77 61  
Fax: 00322 / 284 97 61  
E-Mail: dieter-lebrecht.koch@europarl.europa.eu

EP Straßburg, LOW T10 153  
Tel.: 0033388 / 17 57 61  
Fax: 0033388 / 17 97 61

Europabüro  
Frauenplan 8  
99423 Weimar

Tel.: 0 36 43 / 50 10 07  
Fax: 0 36 43 / 50 10 71

E-Mail: info@europaabgeordneter.eu  
Internet: www.europaabgeordneter.eu



## **Werner Kuhn / CDU Mecklenburg-Vorpommern**

geb. am 19.05.1955 in Zingst; verwitwet, 3 Kinder - 1961-1969 Polytechnische Oberschule Zingst - 1969-1973 Erweiterte Oberschule Barth - 1973 Abitur - 1973-1975 Grundwehrdienst - 1975-1979 Studium an der Universität Rostock, Sektion Schiffstechnik, Abschluss Diplom-Ingenieur - 1979-1990 berufliche Entwicklung in der Schiffbau- und Reparaturwerft Barth als Gruppenleiter Technologie, Rationalisierungsingenieur, Kalkulator - 1990-1992 Bürgermeister Ostseebad Zingst - 1992-1994 Landrat des Landkreises Ribnitz-Damgarten - 1994-1998 Mitglied des Deutschen Bundestages - 1999-2001 MGT Maschinen- und Gerätebau GmbH, Teterow, Vertriebsmanagement, Vorstandsbeauftragter für Anlagenbau in der DIEHL-Firmengruppe - 2001-2005 Mitglied des Deutschen Bundestages - seit 2005 selbständiger Unternehmer - 2006-2009 Mitglied des Landtages Mecklenburg-Vorpommern - seit 2009 Mitglied des Europäischen Parlaments - Präsident des DRK-Landesverbandes Mecklenburg-Vorpommern - Mitglied des Landesvorstandes CDU Mecklenburg-Vorpommern

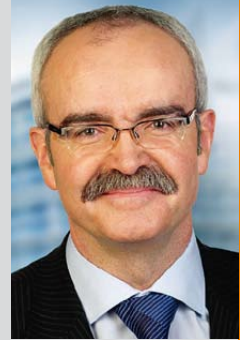

### **Ausschussmitgliedschaft:**

Verkehr und Fremdenverkehr (ordentl. Mitglied, stellv. Koordinator);  
Fischerei (stellv. Mitglied)

### **Delegationsmitgliedschaft:**

Paritätische Parlamentarische Versammlung  
AKP-EU (ordentl. Mitglied);  
Albanien, Bosnien und Herzegowina, Serbien,  
Montenegro und Kosovo (stellv. Mitglied)

EP Brüssel, ASP 10 E 103  
Tel.: 00322 / 284 52 15  
Fax: 00322 / 284 92 15  
E-Mail: [werner.kuhn@europarl.europa.eu](mailto:werner.kuhn@europarl.europa.eu)

EP Straßburg, LOW T10 082  
Tel.: 0033388 / 17 52 15  
Fax: 0033388 / 17 92 15

Europabüro  
Mecklenburg-Vorpommern  
Im Kloster 11  
18311 Ribnitz-Damgarten

Tel.: 03821 / 24 45  
Fax: 03821 / 81 02 31

E-Mail: [kuhn.zingst@gmx.de](mailto:kuhn.zingst@gmx.de)  
Internet: [www.werner-kuhn.eu](http://www.werner-kuhn.eu)



## **Dr. Werner Langen / CDU Rheinland-Pfalz**

geb. am 27.11.1949 in Müden/Mosel - Leutnant d. R. - Diplomvolkswirt, Dr. rer. pol. - 1975-1978 Projektleiter am Institut für Mittelstandsforschung - 1978-1983 Grundsatz- und Pressereferent beim Minister für Wirtschaft und Verkehr in Mainz - 1983-1994 Mitglied des Landtages Rheinland-Pfalz, stellv. Vorsitzender der CDU-Landtagsfraktion - 1990-1991 Minister für Landwirtschaft, Weinbau und Forsten des Landes Rheinland-Pfalz und Vorsitzender des Agrarausschusses des Bundesrates - 1981-1992 CDU-Kreisvorsitzender

Cochem-Zell - 1992 und 1993 Landesvorsitzender der CDU Rheinland-Pfalz - seit 1994 Mitglied des Europäischen Parlaments - 1999-2006 Parlamentarischer Geschäftsführer der CDU/CSU-Gruppe im EP - seit November 2006 Vorsitzender der CDU/CSU-Gruppe im Europäischen Parlament

### **Ausschussmitgliedschaft:**

Wirtschaft und Währung (ordentl. Mitglied);  
Industrie, Forschung und Energie (stellv. Mitglied);  
Sonderausschuss zur Finanz-, Wirtschafts- und  
Sozialkrise (stellv. Mitglied)

### **Delegationsmitgliedschaft:**

Südostasien, ASEAN (ordentl. Mitglied,  
Vorsitzender);  
Volksrepublik China (stellv. Mitglied)

EP Brüssel, ASP 15 E 102  
Tel.: 00322 / 284 53 85  
Fax: 00322 / 284 93 85  
E-Mail: [werner.langen@europarl.europa.eu](mailto:werner.langen@europarl.europa.eu)

EP Straßburg, LOW T10 006  
Tel.: 0033388 / 17 53 85  
Fax: 0033388 / 17 93 85

Europabüro  
Clemensstr. 18  
56068 Koblenz

Tel.: 02 61 / 8 89 61 53  
Fax: 02 61 / 8 89 61 55

E-Mail: [werner.langen@europarl.europa.eu](mailto:werner.langen@europarl.europa.eu)  
Internet: [www.EUINFO.de](http://www.EUINFO.de)



## **Kurt Lechner / CDU Rheinland-Pfalz**

geb. am 26.10.1942 in Kaiserslautern - Wehrdienst bei den Gebirgs- und Fallschirmjägern, Oberleutnant der Reserve - Studium Rechts- und Staatswissenschaften und Volkswirtschaft in München und Mainz - Erstes/Zweites Juristisches Staatsexamen - 1973-2006 Notar - 1971-1977 Landesvorsitzender der Jungen Union Rheinland-Pfalz - Mitglied im Landesvorstand der CDU Rheinland-Pfalz - 1976-1979 Mitglied des Landtages von Rheinland-Pfalz - Vorsitzender des CDU-Kreisverbandes Kaiserslautern Stadt - seit 1993 CDU-Bezirksvorsitzender Rheinhessen-Pfalz - Vorsitzender des Freundeskreises der Universität Kaiserslautern e. V. - seit 1999 Mitglied des Europäischen Parlaments



### **Ausschussmitgliedschaft:**

Binnenmarkt und Verbraucherschutz  
(ordentl. Mitglied);  
Recht (stellv. Mitglied)

### **Delegationsmitgliedschaft:**

Iran (ordentl. Mitglied, 1. stellv. Vorsitzender);  
Parlamentarische Versammlung Europa-Mittelmeer  
(stellv. Mitglied);  
Maschrik (stellv. Mitglied)

EP Brüssel, ASP 15 E 253  
Tel.: 00322 / 284 58 26  
Fax: 00322 / 284 98 26  
E-Mail: [kurt.lechner@europarl.europa.eu](mailto:kurt.lechner@europarl.europa.eu)

EP Straßburg, LOW T10 088  
Tel.: 0033388 / 17 58 26  
Fax: 0033388 / 17 98 26

Europabüro  
Pirmasenser Str. 47  
67655 Kaiserslautern

Tel.: 06 31 / 3 10 68 30  
Fax: 06 31 / 3 10 68 39

E-Mail: [kurt.lechner@europarl.europa.eu](mailto:kurt.lechner@europarl.europa.eu)  
Internet: [www.kurt-lechner.eu](http://www.kurt-lechner.eu)



## **Klaus-Heiner Lehne / CDU Nordrhein-Westfalen**

geb. am 28.10.1957 in Düsseldorf - Studium der Rechtswissenschaften, Physik, Philosophie u.a. in Freiburg, Bonn, Köln und Düsseldorf - Zweites Juristisches Staatsexamen - Rechtsanwalt - ehem. Mitglied der Stadtbezirksvertretung Mitte in Düsseldorf - 1979-1984 Bürgermitglied in den Ausschüssen des Rates der Stadt Düsseldorf - 1984-1992 Ratsmitglied in Düsseldorf - 1992-1994 Mitglied des Deutschen Bundestages - seit 1994 Mitglied des Europäischen Parlaments - seit 2003 Kreisvorsitzender der CDU Düsseldorf

### **Ausschussmitgliedschaft:**

Recht (ordentl. Mitglied, Vorsitzender);  
Wirtschaft und Währung (stellv. Mitglied)

### **Delegationsmitgliedschaft:**

Japan (ordentl. Mitglied);  
Irak (stellv. Mitglied)

EP Brüssel, ASP 10 E 205  
Tel.: 00322 / 284 50 47  
Fax: 00322 / 284 90 47  
E-Mail: klaus-heiner.lehne@europarl.europa.eu

EP Straßburg, LOW T06 021  
Tel.: 0033388 / 17 50 47  
Fax: 0033388 / 17 90 47

CDU-Düsseldorf  
Ratinger Straße 25  
40213 Düsseldorf

Tel.: 0211 / 58 66 77-8  
Fax: 0211 / 58 66 77-9

E-Mail: klaus-heiner.lehne@europarl.europa.eu  
Internet: www.kh-lehne.eu



## **Dr. Peter Liese / CDU Nordrhein-Westfalen**

geb. am 20.05.1965 in Olsberg - Arzt, Promotion zum Dr. med. am Institut für Humangenetik der Universität Bonn - Tätigkeit in Mittelamerika (staatl. Krankenhaus und Entwicklungshilfeprojekte), Stationsarzt in einer Kinderklinik - anschließend Tätigkeit in einer Gemeinschaftspraxis - seit 1984 Mitglied der Jungen Union - seit 1987 Mitglied der CDU - 1991-1997 Bezirksvorsitzender der Jungen Union - 1989-1994 Mitglied des Rates der Gemeinde Bestwig - Mitglied im Landesvorstand der CDU - Mitglied im Zentralkomitee der deutschen Katholiken - Vorsitzender der AG Bioethik der EVP-Fraktion - seit 1994 Mitglied des Europäischen Parlaments - stellv. Vorsitzender der CDU/CSU-Gruppe im Europäischen Parlament



### **Ausschussmitgliedschaft:**

Umweltfragen, Volksgesundheit und  
Lebensmittelsicherheit (ordentl. Mitglied,  
Kordinator);  
Auswärtige Angelegenheiten (stellv. Mitglied)

### **Delegationsmitgliedschaft:**

Parlamentarische Versammlung Europa-  
Lateinamerika (ordentl. Mitglied);  
Mittelamerika (ordentl. Mitglied);  
Chile (stellv. Mitglied)

EP Brüssel, ASP 10 E 158  
Tel.: 00322 / 284 59 81  
Fax: 00322 / 284 99 81  
E-Mail: [peter.liese@europarl.europa.eu](mailto:peter.liese@europarl.europa.eu)

EP Straßburg, LOW T10 011  
Tel.: 0033388 / 17 59 81  
Fax: 0033388 / 17 99 81

CDU-Europabüro für Südwestfalen  
Le-Puy-Str. 17  
59872 Meschede

Tel.: 02 91 / 99 59 13  
FAX: 02 91 / 99 59 27

E-Mail: [info@peter-liese.de](mailto:info@peter-liese.de)  
Internet: [www.peter-liese.de](http://www.peter-liese.de)



## **Thomas Mann / CDU Hessen**

geb. am 28.01.1946 in Naumburg - Industriekaufmann - Kreativdirektor in der Kommunikations- und Werbebranche - 13 Jahre Stadtverordneter in Schwalbach - zehn Jahre im Bundesvorstand der CDU-Sozialausschüsse - seit 1977 Bezirksvorsitzender der CDA Untermain - sechs Jahre Bundesvorsitzender der Jungen Arbeitnehmerschaft und Mitglied des Deutschlandrates der Jungen Union - seit 1998 Vorsitzender des Landesverbandes Hessen der Europa-Union - seit 2003 stellv. Bundesvorsitzender der Europa-Union

Deutschland, seit 1998 Mitglied des Präsidiums - seit 1999 Präsident der Tibet Intergroup des Europäischen Parlaments - seit 2004 Mitglied des Rundfunkrates des Hessischen Rundfunks (HR) - seit 1994 Mitglied des Europäischen Parlaments

### **Ausschussmitgliedschaft:**

Beschäftigung und soziale Angelegenheiten  
(ordentl. Mitglied, 4. stellv. Vorsitzender);  
Wirtschaft und Währung (stellv. Mitglied)

### **Delegationsmitgliedschaft:**

Südasien (ordentl. Mitglied, 2. stellv. Vorsitzender);  
Indien (stellv. Mitglied)

EP Brüssel, ASP 15 E 107  
Tel.: 00322 / 284 53 18  
Fax: 00322 / 284 93 18  
E-Mail: [thomas.mann@europarl.europa.eu](mailto:thomas.mann@europarl.europa.eu)

EP Straßburg, LOW T10 013  
Tel.: 0033388 / 17 53 18  
Fax: 0033388 / 17 93 18

Thomas Mann MdEP  
Württembergischer Str. 11  
65824 Schwalbach

Tel.: 0 61 96 / 8 52 79  
Fax: 0 61 96 / 88 80 10

E-Mail: [info@mann-europa.de](mailto:info@mann-europa.de)  
Internet: [www.mann-europa.de](http://www.mann-europa.de)



## **Prof. Dr. Hans-Peter Mayer / CDU Niedersachsen**

geb. am 05.05.1944 in Riedlingen - Rechtsanwalt - Prof., Dr. iur., Dr. phil. - Studium der Rechtswissenschaften - 1968 Mitglied JU - 1971 Vorsitzender Stadtjugendring - 1975 Mitglied CDU und Mitglied im Stadtrat - 1975 selbständiger Rechtsanwalt - 1976 Mitglied Mittelstandsvereinigung - 1977 Vorsitzender eines Freien Katholischen Schulwerks - 1980 Prof. für Recht- und Verwaltungslehre - 1984-1991 Vorsitzender Europa-Union Kreisverband Vechta - 1990 Rektor der Kath. Fachhochschule Norddeutschland - 1991 Staatssekretär im Ministerium für Wirtschaft und Technologie des Landes Sachsen-Anhalt - 1994 selbständiger Rechtsanwalt - 1995-1999 Landesvorsitzender des Wirtschaftsrates der CDU e.V. von Sachsen-Anhalt und Mitglied im Bundesvorstand - seit 1995 Vorsitzender des Fachausschusses des Landesverbandes Oldenburg - 1995-1999 Ständiger Berater der AG Wirtschaft der CDU-Fraktion Sachsen-Anhalt - seit 1999 Mitglied des Europäischen Parlaments - seit 2006 Mitglied des Vorstandes der CDU Niedersachsen



### **Ausschussmitgliedschaft:**

Binnenmarkt und Verbraucherschutz (ordentl. Mitglied);  
Landwirtschaft und ländliche Entwicklung (stellv. Mitglied)

### **Delegationsmitgliedschaft:**

Paritätische Parlamentarische Versammlung  
AKP-EU (ordentl. Mitglied);  
Australien und Neuseeland (stellv. Mitglied);  
Panafrikanisches Parlament (stellv. Mitglied)

EP Brüssel, ASP 15 E 154  
Tel.: 00322 / 284 79 94  
Fax: 00322 / 284 99 94  
E-Mail: [hans-peter.mayer@europarl.europa.eu](mailto:hans-peter.mayer@europarl.europa.eu)

EP Straßburg, LOW T10 002  
Tel.: 0033388 / 17 79 94  
Fax: 0033388 / 17 99 94

Europabüro Vechta  
Oldenburger Str. 97  
49377 Vechta

Tel.: 0 44 41 / 90 99 09  
Fax: 0 44 41 / 90 99 10

E-Mail: [info@europa-mayer.de](mailto:info@europa-mayer.de)  
Internet: [www.europa-mayer.de](http://www.europa-mayer.de)



## **Dr. Angelika Niebler / CSU**

geb. am 18.02.1963 in München - Dr. jur. - seit 1991 Rechtsanwältin - 1982-1987 Studium der Rechtswissenschaften - 1988/1991 Erstes/Zweites Juristisches Staatsexamen - Promotion an der Universität München - seit 1995 Mitglied des CSU-Bezirksvorstandes Oberbayern und seit 2009 Mitglied des CSU-Parteivorstandes - seit 2009 Landesvorsitzende der Frauen-Union Bayern - seit 1996 Mitglied des Ebersberger Kreistags - seit 2000 Mitglied des Fernsehrates des Zweiten Deutschen Fernsehens - seit 1999 Parlamentarische

Geschäftsführerin der CSU-Europagruppe und der CDU/CSU-Gruppe in der EVP-ED-Fraktion - seit 1999 Mitglied des Europäischen Parlaments

### **Ausschussmitgliedschaft:**

Industrie, Forschung und Energie  
(ordentl. Mitglied);  
Rechte der Frau und Gleichstellung der  
Geschlechter (ordentl. Mitglied);  
Recht (stellv. Mitglied)

### **Delegationsmitgliedschaft:**

Arabische Halbinsel (Vorsitzende);  
Südafrika (stellv. Mitglied)

EP Brüssel, ASP 15 E 202  
Tel.: 00322 / 284 53 90  
Fax: 00322 / 284 93 90  
E-Mail: [angelika.niebler@europarl.europa.eu](mailto:angelika.niebler@europarl.europa.eu)

EP Straßburg, LOW T10 009  
Tel.: 0033388 / 17 53 90  
Fax: 0033388 / 17 93 90

Büro Wahlkreis Oberbayern:  
CSU-Kreisgeschäftsstelle  
Münchener Str. 2, 85560 Ebersberg

Tel.: 0 80 92 / 86 57 70  
Fax: 0 80 92 / 25 69 20

E-Mail: [angelika.niebler@ebe-online.de](mailto:angelika.niebler@ebe-online.de)  
Internet: [www.angelika-niebler.de](http://www.angelika-niebler.de)



## **Dr. h.c. Doris Pack / CDU Saarland**

geb. am 18.03.1942 in Schiffweiler - Rektorin a. D. im saarländischen Kultusministerium - 1968-1976 Gemeinde- und Stadträtin - 1974-1983 und 1985-1989 Mitglied des Deutschen Bundestages - ehem. Mitglied in der Parlamentarischen Versammlung des Europarates und der Westeuropäischen Union (WEU) - Präsidentin der Frauen in der EVP - Mitglied im ZDF-Fernsehrat - Mitglied der Konrad-Adenauer-Stiftung - stellv. Vorsitzende der Deutschen Vereinigung der Europäischen Kulturstiftung (ECF) - stellv. Präsidentin der Europäischen Bewegung an der Saar - Präsidentin der saarländischen Volkshochschulen - Vorsitzende der Stiftung für die deutsch-französische kulturelle Zusammenarbeit - Vorsitzende der Europäischen Kinder- und Jugendbuchmesse - seit 1989 Mitglied des Europäischen Parlaments



### **Ausschussmitgliedschaft:**

Kultur und Bildung (ordentl. Mitglied, Vorsitzende);  
Rechte der Frau und Gleichstellung der  
Geschlechter (stellv. Mitglied);  
Auswärtige Angelegenheiten (stellv. Mitglied)

### **Delegationsmitgliedschaft:**

Albanien, Bosnien und Herzegowina, Serbien,  
Montenegro und Kosovo (ordentl. Mitglied);  
Kroatien (stellv. Mitglied)

EP Brüssel, ASP 10 E 102  
Tel.: 00322 / 284 53 10  
Fax: 00322 / 284 93 10  
E-Mail: [doris.pack@europarl.europa.eu](mailto:doris.pack@europarl.europa.eu)

EP Straßburg, LOW T06 061  
Tel.: 0033388 / 17 53 10  
Fax: 0033388 / 17 93 10

Bei der weiß Eich 1  
66129 Saarbrücken  
Tel.: 0 68 05 / 16 54  
Fax: 0 68 05 / 2 15 80

E-Mail: [doris.pack@europarl.europa.eu](mailto:doris.pack@europarl.europa.eu)  
Internet: [www.dorispack.de](http://www.dorispack.de)



## **Dr. Markus Pieper / CDU Nordrhein-Westfalen**

geb. am 15.05.1963 in Lotte - Dr. rer. nat. - Dipl.-Geograph - Studium der Geographie/Volkswirtschaftslehre/Raumordnung, Universität Hannover - 1994-2004 Geschäftsführer der IHK Osnabrück - 1995-2002 geschäftsführendes Vorstandsmitglied der IHK-Wirtschaftsjunioren - 1995-2004 Lehrbeauftragter der Universität Osnabrück - seit 1997 Mitglied der CDU - 1998-2004 stellv. Vorsitzender des Verbandes für Sicherheit in der Wirtschaft Niedersachsens e.V. - 2000-2005 Vorsitzender des CDU-Gemeindeverbandes Lotte, kooperiertes Vorstandsmitglied CDU-Kreisvorstand Steinfurt, Münster und CDU-Bezirksvorstand Münsterland, Mitglied im CDU-Landesvorstand NRW - seit 2004 stellvertretender Vorsitzender des Deutschland- und Europapolitischen Bildungswerkes Nordrhein-Westfalen (DEPB) - seit 2004 Mitglied des Europäischen Parlaments

### **Ausschussmitgliedschaft:**

Regionale Entwicklung (ordentl. Mitglied,  
2. stellv. Vorsitzender);  
Industrie, Forschung und Energie (stellv. Mitglied);  
Haushaltskontrolle (stellv. Mitglied)

### **Delegationsmitgliedschaft:**

Kasachstan, Kirgistan, Usbekistan, Tadschikistan,  
Turkmenistan und Mongolei (ordentl. Mitglied);  
Südasiens (stellv. Mitglied)

EP Brüssel, ASP 15 E 217  
Tel.: 00322 / 284 53 05  
Fax: 00322 / 284 93 05  
E-Mail: markus.pieper@europarl.europa.eu

EP Straßburg, LOW T10 016  
Tel.: 0033388 / 17 53 05  
Fax: 0033388 / 17 93 05

Europabüro Münster  
Mauritzstraße 4-6  
48143 Münster

Tel.: 0251 / 418 42 41  
Fax: 0251 / 418 42 42

E-Mail: eurobuero@markus-pieper.eu  
Internet: www.markus-pieper.eu



## **Prof. Dr. Hans-Gert Pöttering / CDU Niedersachsen**

geb. am 15.09.1945 in Bersenbrück, zwei Söhne - Jurist - Dr. phil.  
- Honorarprofessor - als einziges Mitglied des Europäischen Parlaments seit der ersten Direktwahl 1979 ununterbrochen Abgeordneter - Präsident des Europäischen Parlaments (2007-2009) - Vorsitzender der Arbeitsgruppe zum Nahen Osten im Europäischen Parlament - Mitglied im Ausschuss für Auswärtige Angelegenheiten - Mitglied im Präsidium der CDU Deutschlands (1999 - Juli 2009), seitdem kooptiert in den Bundesvorstand - CDU-Kreisvorsitzender im Landkreis Osnabrück seit September 1990 - Vorsitzender der EVP-ED-Fraktion im Europäischen Parlament (1999-2007) - Präsident der Parlamentarischen Versammlung Europa-Mittelmeer (2008) - ehem. europapolitischer Sprecher der JU Niedersachsen - ehem. Landesvorsitzender der Europa-Union Niedersachsen - ehem. Präsident der Europa-Union Deutschland - Mitbegründer des „Europäischen Karlspreises für die Jugend“



### **Ausschussmitgliedschaft:**

Auswärtige Angelegenheiten (ordentl. Mitglied);  
Konstitutionelle Fragen (stellv. Mitglied)

### **Delegationsmitgliedschaft:**

Arabische Halbinsel (ordentl. Mitglied);  
Parlamentarische Versammlung Europa-Mittelmeer (stellv. Mitglied);  
Vereinigte Staaten (stellv. Mitglied)

EP Brüssel, PHS 08 B 043  
Tel.: 00322 / 284 57 69  
Fax: 00322 / 284 97 69  
E-Mail: [hans-gert.poettering@europarl.europa.eu](mailto:hans-gert.poettering@europarl.europa.eu)

EP Straßburg, LOW T06 069  
Tel.: 0033388 / 17 57 69  
Fax: 0033388 / 17 97 69

CDU Europabüro  
Niedersachsenstraße 16  
49134 Wallenhorst

Tel.: 0 54 07 / 8 57 59 15  
Fax: 0 54 07 / 8 57 59 16

E-Mail: [hans-gert.poettering@europarl.europa.eu](mailto:hans-gert.poettering@europarl.europa.eu)  
Internet: [www.poettering.eu](http://www.poettering.eu)



A  
B  
C  
D  
E  
F  
G  
H  
I  
J  
K  
L  
M  
N  
O  
P  
Q  
R  
S  
T  
U  
V  
W  
X  
Y  
Z



## **Bernd Posselt / CSU**

geb. am 04.06.1956 in Pforzheim - Redakteur - Beratungstätigkeit beim EP - 1975 Gründer der Paneuropa-Jugend Deutschland und deren ehem. Bundesvorsitzender - seit 1998 Präsident der Paneuropa-Union Deutschland - Präsidiumsmitglied der Internationalen Paneuropa-Union - Landesvorsitzender der Union der Vertriebenen (UdV) in der CSU - bis 2004 Mitglied des Diözesanrates der Erzdiözese München und Freising, Initiator der Christlichen Europa-Tage im Kloster Andechs - ab 2000 Bundesvorsitzender der Sudetendeutschen Landsmannschaft - seit 2008 Sprecher (oberster politischer Repräsentant) der Sudetendeutschen Volksgruppe - seit 2000 Mitglied im Parteivorstand der CSU - seit 1994 Mitglied des Europäischen Parlaments

### **Ausschussmitgliedschaft:**

Auswärtige Angelegenheiten (ordentl. Mitglied);  
Kultur und Bildung (stellv. Mitglied)

### **Delegationsmitgliedschaft:**

Kroatien (ordentl. Mitglied);  
Albanien, Bosnien und Herzegowina, Serbien,  
Montenegro und Kosovo (stellv. Mitglied)

Während Plenarwochen in Straßburg:

EP Straßburg, LOW T10 021

Tel.: 0033388 / 17 52 32

Fax: 0033388 / 17 92 32

E-Mail: [bernd.posselt@europarl.europa.eu](mailto:bernd.posselt@europarl.europa.eu)

Bernd Posselt MdEP

Dachauer Str. 17  
80335 München

Tel.: 089 / 55 46 83

Fax: 089 / 59 47 68

E-Mail: [mail@bernd-posselt.de](mailto:mail@bernd-posselt.de)

Internet: [www.bernd-posselt.de](http://www.bernd-posselt.de)



**Prof. Dr. Godelieve Quisthoudt-Rowohl / CDU Niedersachsen**

geb. am 18.06.1947 in Etterbeek (B) - Dr. rer. nat. (Physikalische Chemie) - 1972-1973 Stipendiatin am Max-Planck-Institut für Biophysikalische Chemie - 1974-1978 wissenschaftliche Mitarbeiterin an der Medizinischen Hochschule Hannover - 1979-1989 akademische Rätin am Institut für Angewandte Sprachwissenschaft der Universität Hildesheim - seit 2009 Honorarprofessorin an der Stiftung Universität Hildesheim - 1990-1998 Mitglied im Bezirksvorstand Hildesheim - 1990-1996 Mitglied im Bundesvorstand der Frauen Union - seit 1990 Mitglied im Vorstand der CDU Niedersachsen - seit 1994 Mitglied im Vorstand der CDU Deutschlands - 1998-2002 Mitglied im Gesprächskreis Forschung und Innovation der CDU Deutschlands - seit 1989 Mitglied des Europäischen Parlaments - 1994-2007 Quästorin und Mitglied im Präsidium des EP - Vorsitzende des Beirates der Bischöflichen Stiftung „Gemeinsam für das Leben“ - Sprecherin der EVP in der Delegation in der Parlamentarischen Versammlung Europa-Lateinamerika

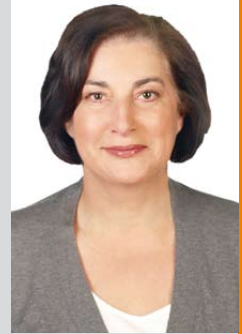

**Ausschussmitgliedschaft:**

Internationaler Handel (ordentl. Mitglied);  
Auswärtige Angelegenheiten (stellv. Mitglied);  
UA Sicherheit und Verteidigung (stellv. Mitglied)

**Delegationsmitgliedschaft:**

Andengemeinschaft (ordentl. Mitglied);  
Parlamentarische Versammlung Europa-Lateinamerika (ordentl. Mitglied);  
NATO (ordentl. Mitglied);  
Vereinigte Staaten (stellv. Mitglied)

EP Brüssel, ASP 15 E 261  
Tel.: 00322 / 284 53 38  
Fax: 00322 / 284 93 38  
E-Mail: [godelieve.quisthoudt-rowohl@europarl.europa.eu](mailto:godelieve.quisthoudt-rowohl@europarl.europa.eu)

EP Straßburg, LOW T10 005  
Tel.: 0033388 / 17 53 38  
Fax: 0033388 / 17 93 38

CDU Europabüro  
Bahnhofsallee 28  
31137 Hildesheim

Tel.: 0 51 21 / 1 42 92  
Fax: 0 51 21 / 3 97 48

[godelieve.quisthoudt-rowohl@europarl.europa.eu](mailto:godelieve.quisthoudt-rowohl@europarl.europa.eu)  
Internet: [www.quisthoudt-rowohl.de](http://www.quisthoudt-rowohl.de)



## **Herbert Reul / CDU Nordrhein-Westfalen**

geb. am 31.08.1952 in Langenfeld; verheiratet, 3 Töchter - Studienrat - 1975-1992 Mitglied im Rat der Stadt Leichlingen - 1985-2004 Mitglied des Landtags NRW, schulpolitischer Sprecher von 1985-1991 - stellv. Fraktionsvorsitzender bis 2000 - seit 1987 Mitglied des CDU Landesvorstandes Nordrhein-Westfalen - 1990-2007 Kreisvorsitzender der CDU des Rheinisch-Bergischen Kreises - seit 2003 Bezirksvorsitzender CDU Bergisches Land - 1991-2003 Generalsekretär der CDU NRW - seit 2004 Mitglied des Europäischen Parlaments

### **Ausschussmitgliedschaft:**

Industrie, Forschung und Energie  
(ordentl. Mitglied, Vorsitzender);  
Bürgerliche Freiheiten, Justiz und Inneres  
(stellv. Mitglied)

### **Delegationsmitgliedschaft:**

Volksrepublik China (ordentl. Mitglied);  
Russland (stellv. Mitglied)

EP Brüssel, ASP 10 E 206  
Tel.: 00322 / 284 52 44  
Fax: 00322 / 284 92 44  
E-Mail: [herbert.reul@europarl.europa.eu](mailto:herbert.reul@europarl.europa.eu)

EP Straßburg, LOW T12 031  
Tel.: 0033388 / 17 52 44  
Fax: 0033388 / 17 92 44

Europabüro  
Hauptstr. 164 b  
51465 Bergisch Gladbach

Tel.: 0 22 02 / 93 69 555  
Fax: 0 22 02 / 93 69 561

E-Mail: [herbert.reul@europarl.europa.eu](mailto:herbert.reul@europarl.europa.eu)  
Internet: [www.herbert-reul.de](http://www.herbert-reul.de)



## **Dr. Horst Schnellhardt / CDU Sachsen-Anhalt**

geb. am 12.05.1946 in Rüdigershagen - Tierarzt, Dr. med. vet. - seit 1990 Mitglied der CDU - seit 1990 Mitglied im Landesfachausschuss Europa - 1990-1994 Mitglied des Landtages Sachsen-Anhalt - Mitglied im Landesvorstand der CDU Sachsen-Anhalt - Mitglied im Bundesfachausschuss Europapolitik der CDU - 1994-1998 Stellvertreter des Landes Sachsen-Anhalt im Ausschuss der Regionen - Vizepräsident der Europäischen Bewegung Sachsen-Anhalt - stellv. Mitglied im Vorstand der Europäischen Volkspartei - seit 1994 Mitglied des Europäischen Parlaments



### **Ausschussmitgliedschaft:**

Umweltfragen, Volksgesundheit und  
Lebensmittelsicherheit (ordentl. Mitglied);  
Entwicklung (stellv. Mitglied)

### **Delegationsmitgliedschaft:**

Paritätische Parlamentarische Versammlung  
AKP-EU (ordentl. Mitglied);  
Südasiens (stellv. Mitglied)

EP Brüssel, ASP 15 E 115  
Tel.: 00322 / 284 56 18  
Fax: 00322 / 284 96 18  
E-Mail: horst.schnellhardt@europarl.europa.eu

EP Straßburg, LOW T10 025  
Tel.: 0033388 / 17 56 18  
Fax: 0033388 / 17 96 18

CDU-Europa-Büro  
Fürstenwallstr. 17  
39104 Magdeburg

Tel.: 03 91 / 5 66 68 66  
Fax: 03 91 / 5 66 68 67

E-Mail: horst.schnellhardt@schnellhardt-europa.de  
Internet: www.schnellhardt-europa.de



## **Birgit Schnieber-Jastram / CDU Hamburg**

geb. am 04.07.1946; verheiratet, zwei Kinder - bis 1966 Schulbesuch - bis 1979 Tätigkeit in Werbe- und PR-Agenturen sowie als Redakteurin in Verlagen- 1983-1994 Leitung des Hamburger Wahlkreisbüros des CDU-Bundestagsabgeordneten und Bundesministers der Verteidigung Volker Rühle - 1986-1994 Mitglied der Hamburgischen Bürgerschaft - Vorsitzende des Sozialausschusses - 1993-1994 stv. Vorsitzende der CDU-Bürgerschaftsfraktion - seit 1992 stv. Landesvorsitzende der Hamburger CDU - 1994-2001 Mitglied des Deutschen Bundestags und Vorsitzende der Arbeitsgruppe Arbeit und Soziales - 2000-2001

Parlamentarische Geschäftsführerin der CDU/CSU-Bundestagsfraktion- 2001-2008 Präsidentin der Behörde für Soziales, Familie, Gesundheit und Verbraucherschutz - 2004- 2008 Zweite Bürgermeisterin der Freien und Hansestadt Hamburg - 2008-2009 Mitglied der Hamburgischen Bürgerschaft - seit 2009 Mitglied des Europäischen Parlaments

### **Ausschussmitgliedschaft:**

Entwicklung (ordentl. Mitglied, stellv. Koordinatorin)  
Umweltfragen, Volksgesundheit und Lebensmittelsicherheit (stellv. Mitglied);

### **Delegationsmitgliedschaft:**

Türkei (ordentl. Mitglied);  
Paritätische Parlamentarische Versammlung  
AKP-EU (stellv. Mitglied)

EP Brüssel, ASP 15 E 169  
Tel.: 00322 / 284 52 75  
Fax: 00322 / 284 92 75  
E-Mail: [birgit.schnieber-jastram@europarl.europa.eu](mailto:birgit.schnieber-jastram@europarl.europa.eu)

EP Straßburg, LOW T10 027  
Tel.: 0033388 / 17 52 75  
Fax: 0033388 / 17 92 75

CDU-Europabüro  
Schmiedestraße 2  
20095 Hamburg

Tel.: 040 / 38 63 21 66  
Fax: 040 / 38 63 21 67

E-Mail: [birgit.schnieber-jastram@cduhamburg.de](mailto:birgit.schnieber-jastram@cduhamburg.de)  
Internet: [www.birgitschnieberjastram.de](http://www.birgitschnieberjastram.de)



## **Dr. Andreas Schwab / CDU Baden-Württemberg**

geb. am 09.04.1973 in Rottweil - Dr. jur. - Studium der Rechtswissenschaften an der Universität Freiburg und der Politik- und Wirtschaftswissenschaften am Institut d'Etudes Politiques de Paris - Master-Studiengang (LL.M.) an der University of Wales (Großbritannien) - 2002 Promotion an der Universität Freiburg - 2002 Mitarbeiter der Europaabteilung des Staatsministeriums Baden-Württemberg - 2003 Referent für Grundsatzfragen im Ministerium für Kultur, Jugend und Sport in Stuttgart - ehem. stellv. Vorsitzender der Jungen Union Südbaden - Mitglied im Bezirksvorstand der CDU Südbaden - Vorsitzender des deutsch-französischen Forums e.V., Freiburg - Mitglied Beirat Albert-Ludwigs-Universität Freiburg - seit 2004 Mitglied des Europäischen Parlaments



### **Ausschussmitgliedschaft:**

Binnenmarkt und Verbraucherschutz (ordentl. Mitglied, Koordinator);  
Wirtschaft und Währung (stellv. Mitglied)

### **Delegationsmitgliedschaft:**

Parlamentarische Versammlung Europa-Mittelmeer (ordentl. Mitglied);  
Israel (ordentl. Mitglied);  
Schweiz, Island, Norwegen sowie Europäischer Wirtschaftsraum (EWR) (stellv. Mitglied)

EP Brüssel, ASP 15 E 130  
Tel.: 00322 / 284 59 38  
Fax: 00322 / 284 99 38  
E-Mail: andreas.schwab@europarl.europa.eu

EP Straßburg, LOW T10 147  
Tel.: 0033388 / 17 59 38  
Fax: 0033388 / 17 99 38

Wahlkreisbüro  
Eisenbahnstr. 64  
79098 Freiburg

Tel.: 07 61 / 2 17 13 13  
Fax: 07 61 / 2 17 13 14

E-Mail: post@andreas-schwab.de  
Internet: www.andreas-schwab.de



## **Dr. Renate Sommer / CDU Nordrhein-Westfalen**

geb. am 10.09.1958 in Bochum - Dipl.-Ing. agr. - Studium der Agrarwissenschaften und Promotion an der Universität Bonn - wissenschaftliche Angestellte Universität Bonn, Landwirtschaftliche Fakultät - Fachreferentin für Agrarpolitik, Deutsche Landjugendakademie (DLA) des Deutschen Bauernverbandes (DBV) in Bonn - bis September 1999 Stadtverordnete und stellv. Vorsitzende der CDU-Ratsfraktion in Herne - seit 1993 Mitglied im Kreisvorstand der CDU Herne - seit 1994 stellv. Vorsitzende der Europa-Union Herne -

stellv. Landesvorsitzende der Europa-Union NRW - seit 1999 Mitglied des Europäischen Parlaments

### **Ausschussmitgliedschaft:**

Bürgerliche Freiheiten, Justiz und Inneres  
(ordentl. Mitglied);

Umweltfragen, Volksgesundheit und  
Lebensmittelsicherheit (stellv. Mitglied)

### **Delegationsmitgliedschaft:**

Türkei (ordentl. Mitglied);  
Maghreb (stellv. Mitglied)

EP Brüssel, ASP 10 E 154  
Tel.: 00322 / 284 53 83  
Fax: 00322 / 284 93 83  
E-Mail: [renate.sommer@europarl.europa.eu](mailto:renate.sommer@europarl.europa.eu)

EP Straßburg, LOW T10 012  
Tel.: 0033388 / 17 53 83  
Fax: 0033388 / 17 93 83

Europabüro Ruhrgebiet  
Heinrichstr. 5  
44623 Herne

Tel.: 0 23 23 / 91 85 11  
Fax: 0 23 23 / 91 85 12

E-Mail: [renate.sommer@europarl.europa.eu](mailto:renate.sommer@europarl.europa.eu)  
Internet: [www.EuropaSommer.eu](http://www.EuropaSommer.eu)



## **Dr. Thomas Ulmer / CDU Baden-Württemberg**

geb. am 25.07.1956 in Karlsruhe - Facharzt für Allgemeinmedizin, Sportmedizin - 1976-1982 Studium der Medizin in Heidelberg, Mannheim und Freiburg - seit 1986 in eigener Praxis, Strahlenschutz, Betriebsmedizin, Verkehrsmedizin - seit 1984 Stadtrat in Mosbach - ehem. Mitglied Landesvorstand JU Baden-Württemberg - 1984-1994 und seit 1999 Kreisrat Neckar-Odenwald - seit 1994 stv. Kreisvorsitzender der CDU Neckar-Odenwald - seit 1999 Mitglied Bezirksvorstand der CDU Nordbaden - seit 2005 Mitglied Landesvorstand CDU Baden-Württemberg - seit 2004 Mitglied des Europäischen Parlaments



### **Ausschussmitgliedschaft:**

Verkehr und Fremdenverkehr (ordentl. Mitglied);  
Umweltfragen, Volksgesundheit und  
Lebensmittelsicherheit (stellv. Mitglied)

### **Delegationsmitgliedschaft:**

Schweiz, Island, Norwegen sowie Europäischer  
Wirtschaftsraum (EWR) (ordentl. Mitglied,  
2. stellv. Vorsitzender);  
Paritätische Parlamentarische Versammlung  
AKP-EU (stellv. Mitglied)

EP Brüssel, ASP 15 E 116  
Tel.: 00322 / 284 53 14  
Fax: 00322 / 284 93 14  
E-Mail: [thomas.ulmer@europarl.europa.eu](mailto:thomas.ulmer@europarl.europa.eu)

EP Straßburg, LOW T10 017  
Tel.: 0033388 / 17 53 14  
Fax: 0033388 / 17 93 14

Dr. Thomas Ulmer MdEP  
Tarunstr. 21  
74821 Mosbach

Tel.: 0 62 61 / 89 39 90  
Fax: 0 62 61 / 89 30 69

E-Mail: [thomas.ulmer@europarl.europa.eu](mailto:thomas.ulmer@europarl.europa.eu)  
Internet: [www.thomasulmer.eu](http://www.thomasulmer.eu)



## **Sabine Verheyen / CDU Nordrhein-Westfalen**

geb. am 24.10.1964 in Aachen; verheiratet, drei Kinder - 1983-1988 Studium der Architektur an der FH Aachen - seit 1990 Mitglied der CDU - 1994-2009 Mitglied im Rat der Stadt Aachen - seit 1999 Mitglied im Euregio-Rat - 1999-2009 Bürgermeisterin der Stadt Aachen - seit 2001 Mitglied im Landesvorstand der CDU NRW - seit 2002 Mitglied im Landesvorstand der Kommunalpolitischen Vereinigung (KPV) - seit 2009 Mitglied des Europäischen Parlaments

### **Ausschussmitgliedschaft:**

Kultur und Bildung (ordentl. Mitglied);  
Regionale Entwicklung (stellv. Mitglied)

### **Delegationsmitgliedschaft:**

Südafrika (ordentl. Mitglied);  
Iran (stellv. Mitglied)

EP Brüssel, ASP 15 E 165  
Tel.: 00322 / 284 52 99  
Fax: 00322 / 284 92 99  
E-Mail: [sabine.verheyen@europarl.europa.eu](mailto:sabine.verheyen@europarl.europa.eu)

EP Straßburg, LOW T10 149  
Tel.: 0033388 / 17 52 99  
Fax: 0033388 / 17 92 99

Europabüro Aachen  
Monheimsallee 37  
52062 Aachen

Tel.: 0241 / 56 00 69 33/34  
Fax: 0241 / 56 00 68 85

E-Mail: [info@sabine-verheyen.de](mailto:info@sabine-verheyen.de)  
Internet: [www.sabine-verheyen.de](http://www.sabine-verheyen.de)



## **Axel Voss / CDU Nordrhein-Westfalen**

geb. am 07.04.1963 in Hameln; verheiratet, zwei Kinder - 1984-1990 Jurastudium in Trier, München, Freiburg und Paris - 1991-1993 Referendariat u. a. am OLG Koblenz und beim Bundeswirtschaftsministerium im Referat EA 1, EG-Verletzungsverfahren - 1994-1995 Projektleitung/Redaktion zum europäischen Subsidiaritätsprinzip als Fernsehbeitrag für die CineDokumentFilm, München - 1994-2000 Bürgerberater der Europäischen Kommission, Vertretung in der Bundesrepublik Deutschland - seit 1994 Rechtsanwalt - 2000-2009 Dozent an der FH Remagen für europäische Angelegenheiten - 2004-2009 Kreisvorsitzender der Bonner CDU - seit 2005 stv. Bezirksvorsitzender der CDU Bezirk Mittelrhein - seit 2009 Mitglied des Europäischen Parlaments



### **Ausschussmitgliedschaft:**

Bürgerliche Freiheiten, Justiz und Inneres (ordentl. Mitglied);  
Haushalt (stellv. Mitglied);  
Petition (stellv. Mitglied)

### **Delegationsmitgliedschaft:**

Chile (ordentl. Mitglied);  
Parlamentarische Versammlung Europa-Lateinamerika (ordentl. Mitglied);  
Mercosur (stellv. Mitglied)

EP Brüssel, ASP 15 E 146  
Tel.: 00322 / 284 53 02  
Fax: 00322 / 284 93 02  
E-Mail: [axel.voss@europarl.europa.eu](mailto:axel.voss@europarl.europa.eu)

EP Straßburg, LOW T10 143  
Tel.: 0033388 / 17 53 02  
Fax: 0033388 / 17 93 02

Europabüro Mittelrhein  
Prinz-Albert-Straße 73  
53113 Bonn

Tel.: 0228 / 96 69 52 00  
Fax: 0228 / 96 69 52 01

E-Mail: [info@axel-voss-europa.de](mailto:info@axel-voss-europa.de)  
Internet: [www.axel-voss-europa.de](http://www.axel-voss-europa.de)



## **Manfred Weber / CSU**

geb. am 14.07.1972 in Niederhatzkofen (Lkr. Landshut) - 1996 Dipl.-Ing. (FH) Physikalische Technik, Fachhochschule München - 1996 selbstständiger Ingenieur - 1998 Teilhaber und geschäftsführender Gesellschafter der DG Beratung GmbH - 1999 Gründung der G&U GbR - 1990 Wehrdienst in Neuburg/Donau - 2003-2007 Landesvorsitzender der Jungen Union Bayern - seit 2008 CSU-Bezirksvorsitzender Niederbayern und stellv. Vorsitzender CSU-Grundsatzkommission - seit 2002 Mitglied des Kreistages des Landkreises Kelheim

- 2002-2004 Mitglied des Bayerischen Landtags - seit 2004 Mitglied des Europäischen Parlaments - 2009 stellv. Vorsitzender der EVP-Fraktion

### **Ausschussmitgliedschaft:**

Bürgerliche Freiheiten, Justiz und Inneres  
(ordentl. Mitglied);  
Regionale Entwicklung (stellv. Mitglied);  
UA Menschenrechte (stellv. Mitglied)

### **Delegationsmitgliedschaft:**

Indien (ordentl. Mitglied);  
Andengemeinschaft (stellv. Mitglied)

EP Brüssel, ASP 15 E 209  
Tel.: 00322 / 284 58 90  
Fax: 00322 / 284 98 90  
E-Mail: [manfred.weber@europarl.europa.eu](mailto:manfred.weber@europarl.europa.eu)

EP Straßburg, LOW T10 014  
Tel.: 0033388 / 17 58 90  
Fax: 0033388 / 17 98 90

Manfred Weber MdEP  
Holunderweg 9 a  
93359 Wildenberg

Tel.: 0 94 44 / 8 70 97 52  
Fax: 0 94 44 / 8 70 97 51

E-Mail: [info@weber-manfred.de](mailto:info@weber-manfred.de)  
Internet: [www.weber-manfred.de](http://www.weber-manfred.de)



## Dr. Anja Weisgerber / CSU

geb. am 11.03.1976 in Schweinfurt - Dr. jur. - Studium der Rechtswissenschaften in Würzburg und Lausanne - Rechtsanwältin in Schweinfurt, Schwerpunkt: Öffentliches Recht, Umweltrecht - 1995 Eintritt in die Junge Union - 1997 Gründung JU-Ortsverband Schwebheim und Eintritt in die CSU - ehem. Bezirksgeschäftsführerin der JU Unterfranken, Beisitzerin im Kreisvorstand der CSU Schweinfurt-Land - seit 1999 Mitglied im Kreisvorstand der CSU Schweinfurt-Land - 1999-2001 Deutschlandrätin der JU Bayern, Leiterin des AK Umwelt der JU Bayern - 1999-2009 stellv. Bezirksvorsitzende der JU Unterfranken, Mitglied im Kreisvorstand der CSU Schweinfurt-Land - seit 2001 Mitglied in der Frauen Union - seit 2001 stv. Landesvorsitzende des AK Umweltsicherung und Landesplanung der CSU - 2002-2008 Gemeinderätin in Schwebheim - seit 2003 Mitglied im Landesvorstand der JU Bayern - Leiterin des AK Umwelt der JU Bayern - Beisitzerin im Bezirksvorstand der CSU Unterfranken - seit 2007 Mitglied im Landesvorstand der Frauen Union - seit 2008 Vize-Vorsitzende der Parlamentskreise: Mittelstand im Europäischen Parlament - seit 2008 Kreisrätin im Landkreis Schweinfurt - seit 2009 Bezirksvorsitzende der Frauen Union Unterfranken und Mitglied im CSU-Parteivorstand - seit 2004 Mitglied des Europäischen Parlaments



### **Ausschussmitgliedschaft:**

Umweltfragen, Volksgesundheit und  
Lebensmittelsicherheit (ordentl. Mitglied);  
Binnenmarkt und Verbraucherschutz (stellv. Mitglied)

### **Delegationsmitgliedschaft:**

Parlamentarische Versammlung Europa-Mittelmeer  
(ordentl. Mitglied);  
Maschrik (ordentl. Mitglied);  
Kanada (stellv. Mitglied)

EP Brüssel, ASP 15 E 210  
Tel.: 00322 / 284 53 37  
Fax: 00322 / 284 93 37  
E-Mail: [europarl@weisgerber.com](mailto:europarl@weisgerber.com)

EP Straßburg, LOW T10 004  
Tel.: 0033388 / 17 53 37  
Fax: 0033388 / 17 93 37

Europa-Büro  
Karl-Götz-Straße 17  
97424 Schweinfurt

Tel.: 0 97 23 / 93 43 70  
Fax: 0 97 23 / 93 43 85

E-Mail: [anja@weisgerber.com](mailto:anja@weisgerber.com)  
Internet: [www.anja-weisgerber.de](http://www.anja-weisgerber.de)



## **Rainer Wieland / CDU Baden-Württemberg**

geb. am 19.02.1957 in Stuttgart - Studium der Rechtswissenschaften in Tübingen, Heidelberg und Stuttgart - Rechtsanwalt in Stuttgart - 1975-1980 JU Ortsvorsitzender Gerlingen - 1981-1983 JU Kreisvorsitzender Ludwigsburg - 1983-1991 Mitglied des CDU Bundesparteiausschusses - 1985-1988 stellv. Bezirksvorsitzender der JU Nord-Württemberg - 1990-1992 stellv. Landesvorsitzender der Jungen Union Baden-Württemberg - seit 1991 Vorstandsmitglied des CDU Bezirksverbandes Nord-Württemberg - seit 1993 Vorsitzender des CDU Kreisverbandes Ludwigsburg

- 1984-1998 Mitglied des Gemeinderates der Stadt Gerlingen - 1994-1998 Mitglied des Kreistages des Landkreises Ludwigsburg - seit 1994 Mitglied der Regionalversammlung des Verbandes Region Stuttgart - seit 1997 Mitglied des Europäischen Parlaments - seit 2001 Landesvorsitzender der überparteilichen Europa-Union Baden-Württemberg - seit 2004 Vorsitzender der Landesgruppe der CDU-Abgeordneten aus Baden-Württemberg - seit 2006 Mitglied des Präsidiums der CDU Baden-Württemberg - seit 2006 Mitglied im ZDF-Fernsehrat als Vertreter der Europa-Union Deutschland - seit 2008 Vizepräsident der Europäischen Bewegung International - seit 2009 Vizepräsident des Europäischen Parlaments

### **Ausschussmitgliedschaft:**

Recht (ordentl. Mitglied);  
Petition (ordentl. Mitglied);  
Bürgerliche Freiheiten, Justiz und Inneres (stellv. Mitglied)

### **Delegationsmitgliedschaft:**

Paritätische Parlamentarische Versammlung  
AKP-EU (ordentl. Mitglied);  
Moldau (stellv. Mitglied)

EP Brüssel, ASP 10 E 130  
Tel.: 00322 / 284 75 45  
Fax: 00322 / 284 95 45  
E-Mail: [rainer.wieland@europarl.europa.eu](mailto:rainer.wieland@europarl.europa.eu)

EP Straßburg, LOW T12 037  
Tel.: 0033388 / 17 75 45  
Fax: 0033388 / 17 95 45

CDU-Europabüro Region Stuttgart  
Dornierstr. 17  
70469 Stuttgart

Tel.: 07 11 / 8 06 07 48 80  
Fax: 07 11 / 8 06 07 48 94

E-Mail: [kontakt@mdep.de](mailto:kontakt@mdep.de)  
Internet: [www.mdep.de](http://www.mdep.de)



## **Hermann Winkler / CDU Sachsen**

geb. am 22.04.1963 in Grimma; verheiratet, zwei Kinder - bis 1988 Studium an der TU Magdeburg, Abschluss Dipl.-Ing. - 1988-1990 Entwicklungsingenieur im Chemieanlagenbau - Leipzig - Grimma - 1990-1991 stv. Bürgermeister der Stadt Grimma - 1990-1999 Vorsitzender des CDU-Stadtverbandes Grimma - 1990-2007 Mitglied des CDU-Kreisvorstandes Muldentalkreis - 1990-2009 Mitglied des Sächsischen Landtages - 1992-1995 Landesvorsitzender der Jungen Union Sachsen - 1998-2004 Präsident des Landessportbundes Sachsen - 2001-2004 Generalsekretär der Sächsischen Union - 2004-2007 Staatsminister und Chef der Staatskanzlei - 2005-2007 Vorsitzender des CDU-Kreisverbandes Muldentalkreis - seit 2007 Vorsitzender des CDU-Kreisverbandes Leipzig - seit 2009 Mitglied des Europäischen Parlaments



### **Ausschussmitgliedschaft:**

Regionale Entwicklung (ordentl. Mitglied);  
Industrie, Forschung und Energie (stellv. Mitglied)

### **Delegationsmitgliedschaft:**

Parlamentarische Versammlung EURO-NEST  
(ordentl. Mitglied);  
Ukraine (ordentl. Mitglied);  
Belarus (stellv. Mitglied)

EP Brüssel, ASP 15 E 153  
Tel.: 00322 / 284 53 06  
Fax: 00322 / 284 93 06  
E-Mail: herman.winkler@europarl.europa.eu

EP Straßburg, LOW T10 076  
Tel.: 0033388 / 17 53 06  
Fax: 0033388 / 17 93 06

Europabüro  
Wilhelm-Leuschner-Platz 12  
04107 Leipzig

Tel.: 0341 / 99 39 096  
Fax: 0341 / 96 28 064

E-Mail: hermann.winkler@europarl.europa.eu  
Internet: www.hermann-winkler.eu



## Joachim Zeller / CDU Berlin

geb. am 01.07.1952 in Oppeln (polnisch Opole) in Oberschlesien; verheiratet, vier Kinder - 1959 Übersiedlung in die damalige DDR - 1959-1971 Schulbesuch in Luckenwalde, Abschluss mit dem Abitur - 1971-1973 Grundwehrdienst - 1973-1977 Studium der Slawistik an der Humboldt-Universität zu Berlin - 1975-1976 für zwei Semester an der Jagiellonen-Universität zu Krakow (Polen), Abschluss als Diplom-Sprachmittler - 1977-1992 Tätigkeit als wissenschaftlicher Mitarbeiter an der Universitätsbibliothek der Humboldt-Universität

zu Berlin - 1990-1992 Ehrenamtliche politische Tätigkeit als Bezirksverordneter in der Bezirksverordnetenversammlung von Berlin Mitte zu Berlin - 1992-1996 Hauptamtlich nach Wahl Bezirksstadtrat für Umwelt und Gesundheit - 1995 auch als Stadtplanung und Bauaufsicht im Bezirksamt Mitte von Berlin - 1996-2006 Bezirksbürgermeister im Bezirk Mitte von Berlin - 2006-2009 stv. Bezirksbürgermeister und Bezirksstadtrat für Wirtschaft, Immobilien und Ordnungsamt im Bezirk Mitte von Berlin - seit 2009 Mitglied des Europäischen Parlaments

### **Ausschussmitgliedschaft:**

Regionale Entwicklung (ordentl. Mitglied);  
Verkehr und Fremdenverkehr (stellv. Mitglied)

### **Delegationsmitgliedschaft:**

Russland (ordentl. Mitglied);  
Kasachstan, Kirgistan, Usbekistan, Tadschikistan,  
Turkmenistan und Mongolei (stellv. Mitglied);  
Parlamentarische Versammlung EURO-NEST  
(stellv. Mitglied)

EP Brüssel, ASP 15 E 258  
Tel.: 00322 / 284 59 10  
Fax: 00322 / 284 99 10  
E-Mail: joachim.zeller@europarl.europa.eu

Deutscher Bundestag  
Wilhelmstraße 60, Zi. 0.20  
10117 Berlin

Tel.: 030 / 227 71 000

EP Straßburg, LOW T10 084  
Tel.: 0033388 / 17 59 10  
Fax: 0033388 / 17 99 10

E-Mail: joachim.zeller@europarl.europa.eu  
Internet: www.joachimzeller.eu



## **CDU/CSU**-Abgeordnete in den Ausschüssen des Europäischen Parlaments

<b>Ausschüsse</b>	<b>ordentl. Mitglied</b>	<b>stellv. Mitglied</b>
Ausschuss für auswärtige Angelegenheiten	BROK ( <i>Koordinator</i> ) GAHLER PÖTTERING POSSELT	BÖGE EHLER JEGGLE LIESE PACK QUISTHOUDT-ROWOHL
<i>Unterausschuss</i> Menschenrechte	JEGGLE	WEBER
<i>Unterausschuss</i> Sicherheit und Verteidigung	GAHLER ( <i>Koordinator</i> ) EHLER	BROK QUISTHOUDT-ROWOHL
Entwicklungs- ausschuss	SCHNIEBER-JASTRAM ( <i>stellv. Koordinatorin</i> )	KASTLER SCHNELLHARDT
Ausschuss für interna- tionalen Handel	CASPARY ( <i>Koordinator</i> ) QUISTHOUDT-ROWOHL	DESS
Haushaltsausschuss	BÖGE GRÄSSLE HOHLMEIER	JAHR VOSS
Ausschuss für Haushaltskontrolle	GRÄSSLE ( <i>Koordinatorin</i> )	HOHLMEIER PIEPER
Ausschuss für Wirt- schaft und Währung	BALZ ( <i>stellv. Koordinator</i> ) FERBER LANGEN	LEHNE MANN SCHWAB



## **CDU/CSU-Abgeordnete** in den Ausschüssen des Europäischen Parlaments

<b>Ausschüsse</b>	<b>ordentl. Mitglied</b>	<b>stellv. Mitglied</b>
Ausschuss für Beschäftigung und soziale Angelegenheiten	MANN ( <i>4. stellv. Vorsitzender</i> ) KASTLER	GRÄSSLE KOCH
Ausschuss für Umweltfragen, Volksgesundheit und Lebensmittelsicherheit	LIESE ( <i>Koordinator</i> ) FLORENZ KLASS SCHNELLHARDT WEISGERBER	SCHNIEBER-JASTRAM SOMMER ULMER
Ausschuss für Industrie, Forschung und Energie	REUL ( <i>Vorsitzender</i> ) EHLER NIEBLER	CASPARY LANGEN PIEPER WINKLER
Ausschuss für Binnenmarkt und Verbraucherschutz	SCHWAB ( <i>Koordinator</i> ) LECHNER MAYER	FLORENZ WEISGERBER
Ausschuss für Verkehr und Fremdenverkehr	KOCH ( <i>3. stellv. Vorsitzender</i> ) KUHN ( <i>stellv. Koordinator</i> ) ULMER	BALZ FERBER GAHLER ZELLER
Ausschuss für regionale Entwicklung	PIEPER ( <i>2. stellv. Vorsitzender</i> ) WINKLER ZELLER	VERHEYEN WEBER



## **CDU/CSU-Abgeordnete** in den Ausschüssen des Europäischen Parlaments

<b>Ausschüsse</b>	<b>ordentl. Mitglied</b>	<b>stellv. Mitglied</b>
Ausschuss für Landwirtschaft und ländliche Entwicklung	DESS ( <i>Koordinator</i> ) JAHR JEGGLE	KLASS MAYER
Fischereiausschuss		KUHN
Ausschuss für Kultur und Bildung	PACK ( <i>Vorsitzende</i> ) VERHEYEN	POSSELT
Rechtsausschuss	LEHNE ( <i>Vorsitzender</i> ) WIELAND	LECHNER NIEBLER
Ausschuss für bürgerliche Freiheiten, Justiz und Inneres	SOMMER VOSS WEBER	HOHLMEIER REUL WIELAND
Ausschuss für konstitutionelle Fragen		BROK PÖTTERING
Ausschuss für die Rechte der Frau und Gleichstellung der Geschlechter	NIEBLER	KLASS PACK
Petitionsausschuss	JAHR ( <i>stellv. Koordinator</i> ) WIELAND	CASPARY VOSS
Sonderausschuss zur Finanz-, Wirtschafts- und Sozialkrise	BALZ HOHLMEIER	CASPARY FERBER LANGEN



## **CDU/CSU**-Abgeordnete in den Delegationen des Europäischen Parlaments

<b>Delegation</b>	<b>ordentl. Mitglied</b>	<b>stellv. Mitglied</b>
Afghanistan		GAHLER
Albanien, Bosnien und Herzegowina, Serbien, Montenegro und Kosovo	PACK	GRÄSSLE KUHN POSSELT
Andengemeinschaft	QUISTHOUDT-ROWOHL	WEBER
Arabische Halbinsel	NIEBLER ( <i>Vorsitzende</i> ) PÖTTERING	
Armenien, Aserbaidschan und Georgien	JAHR	
Australien und Neuseeland	BÖGE ( <i>2. stellv. Vors.</i> )	MAYER
Belarus		WINKLER
Chile	VOSS	LIESE
Indien	WEBER	MANN
Irak		JAHR LEHNE
Iran	LECHNER ( <i>1. stellv. Vors.</i> )	VERHEYEN
Israel	SCHWAB	FERBER
Japan	KOCH LEHNE	BÖGE
Ehemalige Jugoslawische Republik Mazedonien	KASTLER	
Kanada	JEGGLE ( <i>1. stellv. Vors.</i> )	WEISGERBER
Kasachstan, Kirgistan, Usbekistan, Tadschikistan, Turkmenistan und Mongolei	PIEPER	JEGGLE ZELLER



## **CDU/CSU-Abgeordnete in den Delegationen des Europäischen Parlaments**

<b>Delegation</b>	<b>ordentl. Mitglied</b>	<b>stellv. Mitglied</b>
Koreanische Halbinsel	EHLER ( <i>Vorsitzender</i> )	CASPARY KOCH
Kroatien	POSSELT	PACK
Maghreb		SOMMER
Maschrik	WEISGERBER	LECHNER
Mercosur	DESS	VOSS
Mexiko	FERBER ( <i>2. stellv. Vors.</i> )	FLORENZ
Mittelamerika	LIESE	KLASS
Moldau		WIELAND
NATO	QUISTHOUDT-ROWOHL	BROK
Palästinensischer Legislativrat	GRÄSSLE	HOHLMEIER
Panafrikanisches Parlament	GAHLER ( <i>Vorsitzender</i> )	MAYER
Paritätische Parlamentarische Versammlung AKP-EU	KLASS ( <i>4. stellv. Vors.</i> ) CASPARY GAHLER KUHN MAYER SCHNELHARDT WIELAND	KASTLER SCHNIEBER- JASTRAM ULMER
Parlamentarische Versammlung Europa-Lateinamerika	DESS FERBER LIESE QUISTHOUDT-ROWOHL VOSS	CASPARY



## **CDU/CSU-Abgeordnete in den Delegationen des Europäischen Parlaments**

<b>Delegation</b>	<b>ordentl. Mitglied</b>	<b>stellv. Mitglied</b>
Parlamentarische Versammlung Europa-Mittelmeer	GRÄSSLE SCHWAB WEISGERBER	LECHNER PÖTTERING
Parlamentarische Versammlung EURO-NEST	JAHN WINKLER	DESS ZELLER
Russland	ZELLER	REUL
Schweiz, Island, Norwegen sowie Europäischer Wirtschaftsraum (EWR)	ULMER (2. stellv. Vors.)	SCHWAB
Südafrika	VERHEYEN	NIEBLER
Südasiens	MANN (2. stellv. Vors.)	PIEPER SCHNELLHARDT
Südostasien, ASEAN	LANGEN (Vorsitzender) BALZ	EHLER
Türkei	SCHNIEBER-JASTRAM SOMMER	BROK
Ukraine	WINKLER	DESS
Vereinigte Staaten	BROK (Vorsitzender) FLORENZ	PÖTTERING QUISTHOUDT-ROWOHL
Volksrepublik China	HOHLMEIER REUL	BALZ LANGEN



## Vorstand der **CDU/CSU**-Gruppe im Europäischen Parlament

Vorsitzender:	<b>Dr. Werner Langen</b>
Co-Vorsitzender:	<b>Markus Ferber</b>
Stellv. Vorsitzende:	<b>Reimer Böge, Dr. Christian Ehler, Elisabeth Jeggle, Dr. Peter Liese, Prof. Dr. Godelieve Quisthoudt- Rowohl</b>
Schatzmeister:	<b>Dr. Dieter-Lebrecht Koch</b>
Parl. Geschäftsführerinnen:	<b>Dr. Inge Gräßle, Dr. Angelika Niebler</b>
Mitglieder qua Amt:	<b>Klaus-Heiner Lehne, Doris Pack, Herbert Reul</b>

## **CDU/CSU**-Mitglieder im Präsidium des Europäischen Parlaments sowie im Präsidium der EVP-Fraktion

<b>Rainer Wieland</b>	Vizepräsident des Europäischen Parlaments
<b>Manfred Weber</b>	Stellvertretender Vorsitzender der EVP-Fraktion



Das Europäische Parlament in Straßburg



## Nützliche Internetadressen

CDU/CSU-Gruppe im Europäischen Parlament	<a href="http://www.cducusu.eu">www.cducusu.eu</a>
EVP-Fraktion im Europäischen Parlament	<a href="http://www.evp-fraktion.eu">www.evp-fraktion.eu</a>
Internetportal der Europäischen Union	<a href="http://www.europa.eu">www.europa.eu</a>
Europäisches Parlament	<a href="http://www.europarl.europa.eu">www.europarl.europa.eu</a>
Europäisches Parlament, Informationsbüro für Deutschland	<a href="http://www.europarl.de">www.europarl.de</a>
Europäischer Bürgerbeauftragter	<a href="http://www.ombudsman.europa.eu">www.ombudsman.europa.eu</a>
Rat der Europäischen Union	<a href="http://www.consilium.europa.eu">www.consilium.europa.eu</a>
Europäische Kommission	<a href="http://www.ec.europa.eu">www.ec.europa.eu</a>
Der Gerichtshof der Europäischen Gemeinschaften	<a href="http://www.curia.europa.eu">www.curia.europa.eu</a>
Europäische Zentralbank	<a href="http://www.ecb.europa.eu">www.ecb.europa.eu</a>
Europäischer Rechnungshof	<a href="http://www.eca.europa.eu">www.eca.europa.eu</a>
Ausschuss der Regionen	<a href="http://www.cor.europa.eu">www.cor.europa.eu</a>
Europäischer Wirtschafts- und Sozialausschuss	<a href="http://www.eesc.europa.eu">www.eesc.europa.eu</a>



**CDU/CSU-Gruppe**  
**im Europäischen Parlament**



# Sitzungskalender 2010 Juli - Dezember

Juli		August		September		Oktober		November		Dezember	
1 Do		1 So		1 Mi		1 Fr		1 Mo	Allerheiligen 44	1 Mi	
2 Fr		2 Mo	31	2 Do		2 Sa		2 Di	Allerseelen 44	2 Do	
3 Sa		3 Di		3 Fr		3 So	Tag der Dt. Einheit	3 Mi		3 Fr	
4 So		4 Mi		4 Sa		4 Mo		4 Do		4 Sa	
5 Mo		5 Do		5 So		5 Di		5 Fr		5 So	2. Advent
6 Di		6 Fr		6 Mo	38	6 Mi		6 Sa		6 Mo	
7 Mi		7 Sa		7 Di		7 Do		7 So		7 Di	49
8 Do		8 So		8 Mi		8 Fr		8 Mo		8 Mi	
9 Fr		9 Mo	32	9 Do		9 Sa		9 Di	45	9 Do	
10 Sa		10 Di		10 Fr		10 So		10 Mi		10 Fr	
11 So		11 Mi		11 Sa		11 Mo		11 Do		11 Sa	
12 Mo		12 Do		12 So		12 Di		12 Fr		12 So	3. Advent
13 Di		13 Fr		13 Mo	37	13 Mi		13 Sa		13 Mo	50
14 Mi		14 Sa		14 Di		14 Do		14 So	Volkstrauertag	14 Di	
15 Do		15 So	Mariä Himmelfahrt	15 Mi		15 Fr		15 Mo		15 Mi	
16 Fr		16 Mo	33	16 Do		16 Sa		16 Di	46	16 Do	
17 Sa		17 Di		17 Fr		17 So		17 Mi	Buß- & Betttag	17 Fr	
18 So		18 Mi		18 Sa		18 Mo		18 Do		18 Sa	
19 Mo	29	19 Do		19 So		19 Di		19 Fr		19 So	4. Advent
20 Di		20 Fr		20 Mo	38	20 Mi		20 Sa		20 Mo	51
21 Mi		21 Sa		21 Di		21 Do		21 So	Totensonntag	21 Di	
22 Do		22 So		22 Mi		22 Fr		22 Mo	47	22 Mi	Winteranfang
23 Fr		23 Mo	34	23 Do	Herbstanfang	23 Sa		23 Di		23 Do	
24 Sa		24 Di		24 Fr		24 So		24 Do		24 Fr	Helligabend
25 So		25 Mi		25 Sa		25 Mo		25 Di		25 Sa	1. Weihnachtstag
26 Mo	30	26 Do		26 So		26 Di		26 Do		26 So	2. Weihnachtstag
27 Di		27 Fr		27 Mo	39	27 Mi		27 Sa		27 Mo	52
28 Mi		28 Sa		28 Di		28 Do		28 So	1. Advent	28 Di	
29 Do		29 So		29 Mi		29 Fr		29 Mo		29 Mi	
30 Fr		30 Mo	35	30 Do		30 Sa		30 Di		30 Do	
31 Sa		31 Di				31 So	Reformationstag			31 Fr	Silvester

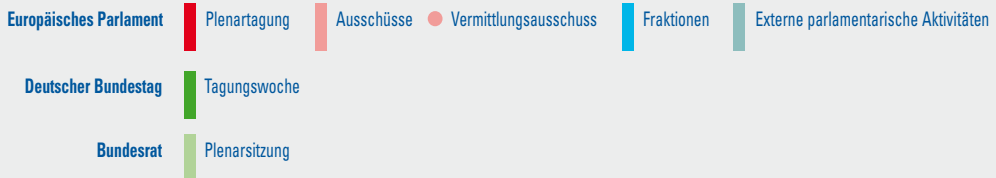

Redaktion: Stephan Mock  
Grafik: [www.lfgberlin.de](http://www.lfgberlin.de)  
Stand: November 2009

Europäisches Parlament  
Rue Wiertz  
ASP 15 E 257  
B-1047 Brüssel  
Tel. 0032 - 2 - 284 28 77  
Fax 0032 - 2 - 284 49 72

Deutscher Bundestag  
W 60, Zi. 0.61  
Platz der Republik 1  
D-11011 Berlin  
Tel. 0049 - 30 - 22 77 57 75  
Fax 0049 - 30 - 22 77 69 58  
E.Mail: [info@cducsu.eu](mailto:info@cducsu.eu)

**[www.cducsu.eu](http://www.cducsu.eu)**